

SUMÁRIO

DE TOUROS E VENTRES | 2022/2023

BRANCO



CRV, A CASA DAS MÁQUINAS DE CARNE

Os touros de sucesso do **PROMEBO** farão sempre parte do nosso legado.

CRV

BETTER COWS > BETTER LIFE

Cambará
Brangus

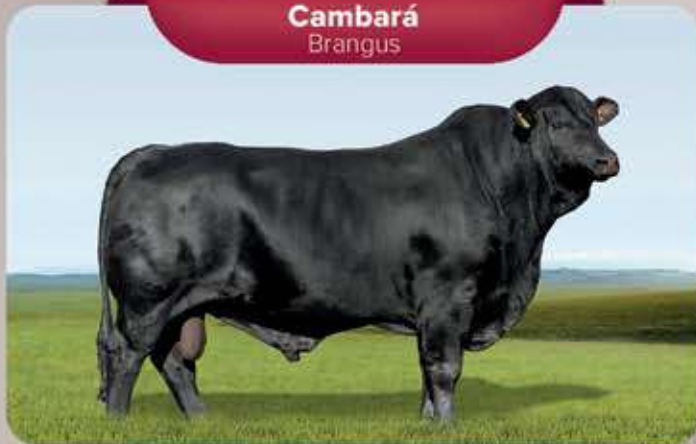

Atlanta
Brangus

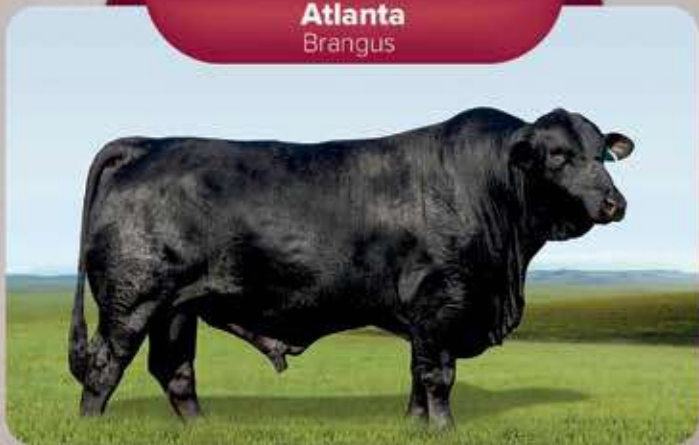

Big Gold
Brangus



Tiger
Brangus



Crasso
Brangus

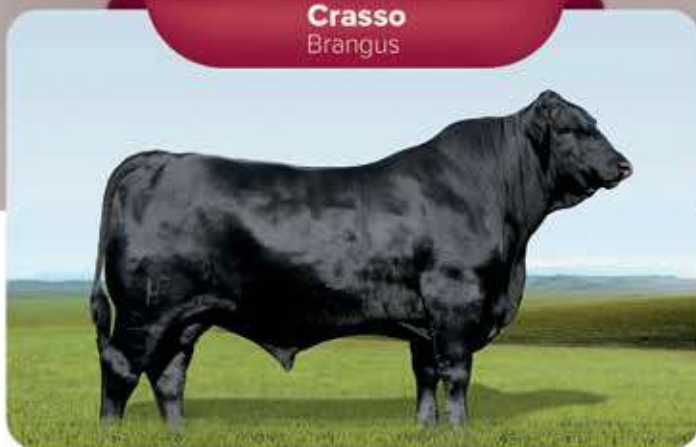

São **50 anos de história** em que a **CRV** conta com os melhores reprodutores do **PROMEBO**. É uma grande honra poder contar com essa parceria. Vamos, juntos, construir o futuro da pecuária.

50
ANOS / CRV BRASIL

CRV

BETTER COWS > BETTER LIFE

CRV4ALL.COM.BR

16 3797.1500 | 16 99790.2326





CONFIRA AS NOVIDADES NA BATERIA BRANGUS E ULTRABLACK ABS

FERNET 29BN0049

CORRALERO 4561 LANIN 8018C x SÃO XAVIER 9001



JARAU 29RB0014

RANCHO BRG 2415 TE "COMODIN" x RM 3 - 38



THOR UB 29UB0254

CAPANE TE17 GUARANI T74 "ULTRA" x SAV 004 DENSITY 4336



VERMUTE 29UB0255

SÃO XAVIER 6058 "FERNET" x SAV 004 DENSITY 4336



Procure o representante ABS mais próximo de você ou acesse nosso site e confira a **bateria Corte Europeu completa!**



2° LEILÃO
**BRANGUS
PIRATINI**



03/10/2022, na Rural de Pelotas

TOUROS E VENTRES ANGUS E BRANGUS

Contatos: (53) 99995 8803 | (53) 99971 0146 / Instagram@piratinzinho



BrangusBrasil®
A marca do Brangus Brasileiro



Controle Estratégico de Parasitas e Doenças infecciosas é com a **Vetoquinol Saúde Animal!**



Fluazuron **8%**
Ivermectina **3,15%**

Para o controle estratégico dos carrapatos.

- Gado limpo e sadio
- Dupla ação contra o carrapato
- Longa ação
- Incremento na produção
- Rápido resultado visual
- Seringabilidade



BRANGUS

Paipasso

• 12 DE OUTUBRO • 19H •

PÕE ESTA MARCA NO TEU GADO!

CREDITOS: GABRIEL OLIVEIRA



TaBecho & Bastos Leões

22.º LEILÃO

BRANGUS JMT

19 DE SETEMBRO

GENÉTICA CAMPEÃ DO
MUNDO E TRICAMPEÃ NACIONAL



JMT



cambará
Remate de Qualidade

**Fábio
Crespo**

 (55) 984.068.546

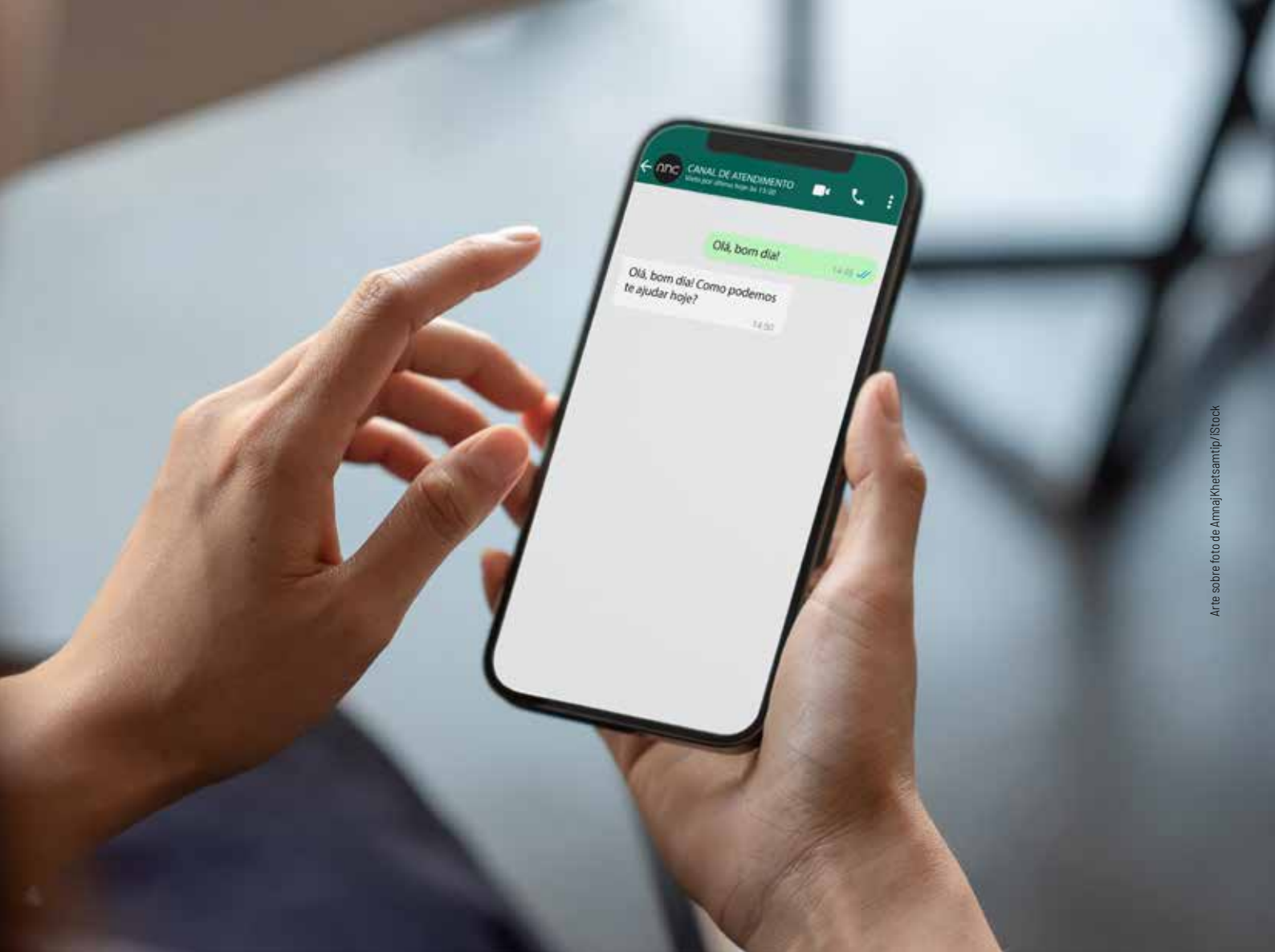

Arte sobre foto de Anna/Kheisamtip/iStock

ANC MAIS PERTO DO CRIADOR

Seguindo a orientação de seu Planejamento Estratégico, a Associação Nacional de Criadores Herd-Book Collares (ANC) deu início, em 2022, a um plano de comunicação para aproximar-se de seus associados e usuários. O objetivo é levar informação sobre a ANC e o Programa de Melhoramento de Bovinos de Carne (Promebo) ao mercado e acolher os pecuaristas, suas necessidades, dúvidas e sugestões. Para isso, um novo canal de atendimento unificado foi criado por meio do WhatsApp (53) 98428-5771 e do telefone fixo (53) 3222-4576. Além de otimizar a comunicação, a central é um canal de difusão de informação. Criadores cadastrados recebem alertas sobre prazos e novos procedimentos.

Para a superintendente de registros da ANC, Silvia Freitas, o recurso proporciona uma forma mais simples e rápida de atendimento. “Nossos sócios são direcionados a um profissional capacitado para tirar dúvidas, reduzindo o tempo de

espera por informações”, pontua. Com essa “linha direta”, a ANC reforça seu compromisso em estar cada vez mais perto dos pecuaristas, fornecendo informações de qualidade para seu cotidiano de trabalho.

Registra Aí

Com o objetivo de levar informação de qualidade aos pecuaristas, a ANC lançou mais uma ferramenta de comunicação com seus associados: o Registra Aí. O informativo técnico, enviado aos associados da entidade e usuários do Promebo por e-mail sempre na última terça-feira de cada mês, tem notícias sobre as ações realizadas pela ANC, bem como dados sobre melhoramento genético, registros, e, é claro, informações sobre as raças e pecuária em geral. O Registra Aí reúne conteúdo prático, com dicas para o dia a dia do pecuarista que utiliza o Origen.

SEIS VANTAGENS DO ORIGEN

Desde seu lançamento, em 2021, a plataforma Origen está facilitando a gestão de dados de melhoramento genético dos rebanhos. O sistema proporcionou mais agilidade no dia a dia de criadores e técnicos que acessam, em uma única interface, todas as informações sobre os animais. Integrando a base de dados de genealogia da Associação Nacional de Criadores Herd-Book Collares (ANC) e do Programa de Melhoramento de Bovinos de Carne (Promebo), o Origen conta com mais de 3 milhões de informações.

1. Um só formulário técnico

Antes do Origen, os criadores precisavam preencher os dados de nascimento duas vezes, uma para a ANC e outra para o laboratório. Agora, esse formulário será preenchido automaticamente, sem necessidade de envio de erratas por e-mail à ANC.

2. Temporada de Monta

A Temporada de Monta é uma ferramenta nova, que permite maior controle das gerações e dados estatísticos dos rebanhos. O recurso possui a opção "importação" para que o criador consiga buscar informações anteriores ao novo sistema. No entanto, as montas a partir de 2021 devem ter suas temporadas cadastradas de acordo com a rotina das propriedades. Lembre-se de criar um nome, data de início e fim. Além disso, todas as coberturas que ocorrerem dentro do período escolhido ficam gravadas na temporada cadastrada.

3. Certificado "na palma da mão"

Com o Origen, os certificados dos indivíduos ficam disponíveis na tela de consulta de animais e são gerados e atualiza-

dos automaticamente pelo sistema sempre que o criador clicar para fazer download. Para baixar os referidos documentos basta acessar a aba 'Menu Animais', pesquisar os animais que deseja obter o certificado e clicar no símbolo de PDF.

4. Cadastro de Parceiros

Essa é uma ferramenta de compartilhamento entre criadores. Os usuários podem escolher pecuaristas parceiros e permitir que eles possam utilizar o seu estoque de sêmen, embriões e animais de determinada raça, sexo ou com outras definições mais específicas. O cadastro de parceria tem vigência de um ano a partir da data de inclusão, com possibilidade de renovação por mais um ano após o vencimento.

5. Cadastro de Receptoras

O novo recurso permite que os criadores cadastrem e consultem as vacas utilizadas como receptoras. Com isso, os usuários passam a ter mais controle das fêmeas que são aproveitadas nesse segmento. No sistema antigo, o cadastro não era disponível de forma on-line. Os pecuaristas precisavam preencher um formulário e enviar via e-mail toda vez que eram efetuadas coletas e implantes de embriões.

6. Sumário On-Line

No Origen, foi possível criar a ferramenta de Sumário On-Line, ambiente onde é possível verificar o posicionamento e percentil de um determinado reprodutor em tempo real e independente do Sumário de Touros e Ventres impresso.

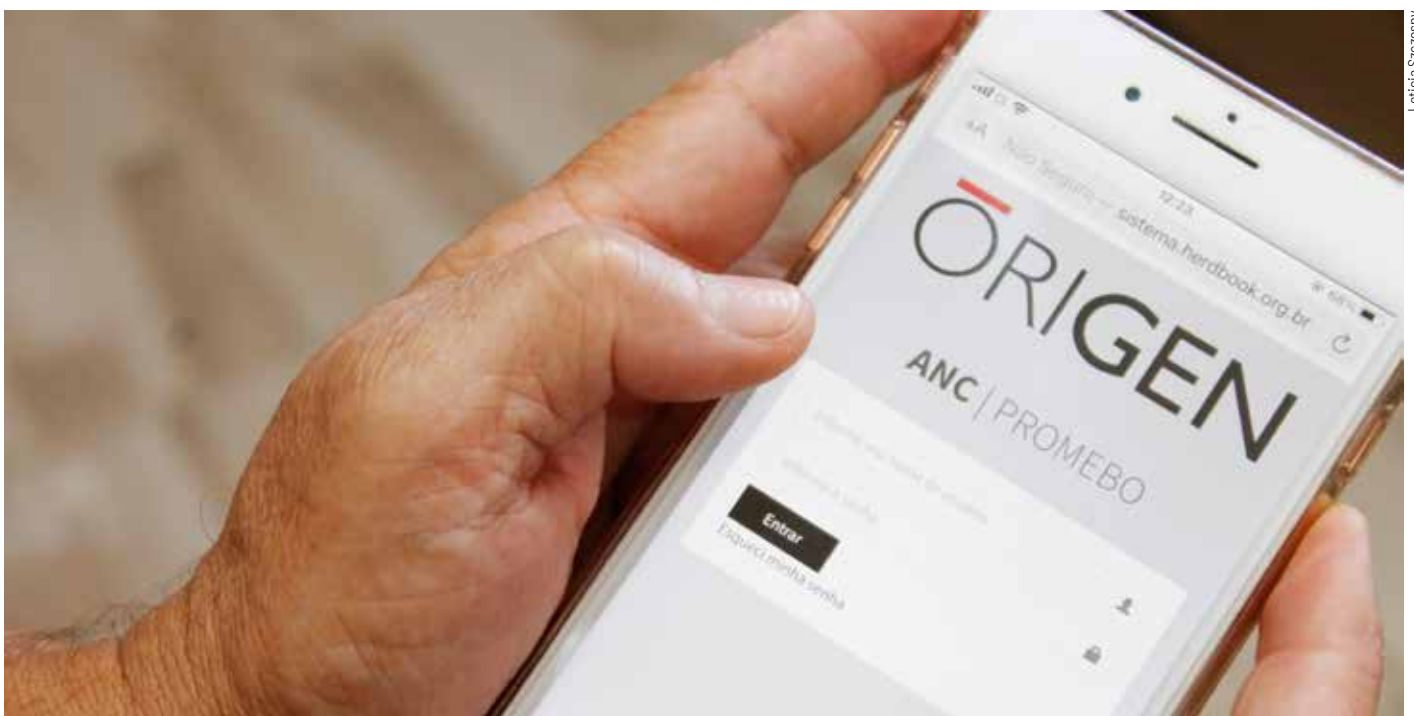

Letícia Saczesny

ACONTECEU POR AQUI



Carolina Jardim

Meet da Carne

O melhoramento genético de bovinos de corte é tema do novo Meet da Carne, evento promovido pela ANC e lançado em Bagé (RS). O projeto vem alertando os criadores sobre a importância da seleção de animais com base em dados, garantindo maiores rendimentos de carcaças e, consequentemente, a produção de cortes premium. O Meet da Carne é um projeto itinerante que conta com apoio da Embrapa Pecuária Sul e parceria dos programas de carne certificada das raças Angus, Hereford, Charolês e Devon.

Curso de Registro e Melhoramento

Criadores, inspetores técnicos, avaliadores e demais interessados na pecuária de corte de diferentes regiões do país marcaram presença no 1º Curso Registro&Melhoramento promovido pela ANC. O evento, que ocorreu na sede da entidade em Pelotas (RS) no mês de abril, foi uma verdadeira aula sobre o uso prático do Origen, sistema de registro genealógico e melhoramento genético da ANC implementado em junho de 2021. A ferramenta reúne uma base de dados integrada com mais de três milhões de animais com seu registro e genealogia.



Laerte Rochel

Certificação ISO renovada

Resultado do melhoramento constante de seus processos, a ANC teve as certificações ISO 9001 e ISO 14001 renovadas em 2022. Uma das poucas instituições do agronegócio que possui tais chancelas, a associação adota premissas de preservação ambiental e foca na satisfação de seus associados. “É gratificante ter a certificação reconfirmada porque ela atesta a seriedade de nosso trabalho e comprometimento de todo o nosso time com os processos”, salientou a superintendente de registros da ANC, Sílvia Freitas, lembrando que o processo exigiu revisão de sistemas internos, auditorias e treinamentos.

A ISO 9001 é um sistema de gestão que busca a otimização e padronização de processos, maior agilidade no desenvolvimento de produtos e produção mais ágil a fim de satisfazer os clientes. Por outro lado, a ISO 14001 é focada em um sistema de gestão ambiental com base na proteção e cuidados com o meio ambiente.





Patrick Peil

PALAVRA DO PRESIDENTE

Na era da informação

A pecuária nacional vive um período de objetividade. Depois de décadas selecionando seus rebanhos no olho, o criador nunca teve tantos números para fundamentar suas escolhas. Resultado de avanço nas pesquisas de campo que colocaram a carne brasileira na vitrine internacional, o Sumário de Touros e Ventres do Promebo chega cada ano mais recheado de informação. São milhares de dados processados por nossos sistemas para oferecer uma ferramenta de elevada confiabilidade tanto para o selecionador que já integra o programa quanto para os usuários de genética que buscam uma compra certa de touros e matrizes.

Nesta publicação, você encontra o resultado de um trabalho que busca minimizar subjetividades e lastreia-se em indexadores cada vez mais precisos como a ultrassonografia de carcaça e a genômica. E mais do que acurácia, também buscamos celeridade em nossos processos. Além desta publicação que os usuários já estão acostumados a consultar, a ANC dispõe do Sumário On-line, uma ferramenta disponível em seu website que permite a consulta em tempo real dos dados de seus reprodutores ou de qualquer animal registrado. Mas esse serviço não é limitado a sócios ou tampouco aos donos de animais. É uma plataforma pública criada pensando no desenvolvimento da pecuária como um todo. Porque sabemos que, antes de aderir a um programa de seleção, o criador precisa compreender sua utilidade.

E foi pensando em levar informação de qualidade a esse pecuarista que a ANC decidiu abrir suas portas. Uma de nossas primeiras deliberações da atual gestão embasada no

Planejamento Estratégico foi estreitar laços com o criador de forma que associados e usuários se sentissem atendidos e compreendidos em suas necessidades do dia a dia. E esse não foi um processo fácil. Investimos em ferramentas capazes de agilizar o atendimento, mas sem distanciar as pessoas. Adotamos sistemas de medição de velocidade de resposta e celeridade. Ao mesmo tempo, intensificamos nossas produções nas redes sociais e criamos novos canais de diálogo e orientação. Mas como a gente é do campo, sabemos que é no campo que as coisas realmente acontecem. Por isso, nosso time ganhou as pastagens desse Brasil em auditorias, dias de campo, cursos e treinamentos.

Mas acreditamos que ainda há muito a fazer e que o caminho de fomento ao Promebo e ao uso dos dados riquíssimos que integram este Sumário exige investimento constante. Por isso, se você ainda não acessou o Origen faça um teste e conheça um novo universo de informação que pode transformar seu negócio. E se o que lhe falta é ajuda para entender o melhoramento genético e o Promebo fica aqui meu convite para seguir a ANC (@herd_book_collares) e o Promebo (@promebo) nas redes sociais e cadastrar-se em nosso sistema. É um conteúdo gratuito e produzido especialmente para você que sabe o valor da genética e acredita que melhoramento de verdade é um projeto de longo prazo mas que se constrói um passo de cada vez.

Joaquín Villegas
Presidente da Associação Nacional de Criadores
Herd-Book Collares (ANC)

EXPEDIENTE

MINISTÉRIO DA AGRICULTURA, PECUÁRIA E ABASTECIMENTO

Esplanada dos Ministérios
Bloco D BRASÍLIA - DF - CEP 70.043-900

ASSOCIAÇÃO NACIONAL DE CRIADORES "HERD-BOOK COLLARES"

Programa de Melhoramento de Bovinos de Carne - PROMEBO®
Rua Anchieta 2043 Pelotas - RS 96015-420
Fon: (53) 3222-4576
Site: www.herdbook.org.br
E-mail: herdbook@herdbook.org.br
promebo@herdbook.org.br

PRESIDENTE DA REPÚBLICA FEDERATIVA DO BRASIL

JAIR MESSIAS BOLSONARO

MINISTRO DA AGRICULTURA, PECUÁRIA E ABASTECIMENTO

MARCOS MONTES CORDEIRO

PRESIDENTE DA ASSOCIAÇÃO NACIONAL DE CRIADORES "HERD-BOOK COLLARES"

JOAQUIN VILLEGAS

CONSELHO DELIBERATIVO TÉCNICO

FLÁVIO MONTENEGRO ALVES (Presidente)
MATEUS PIVATO
LUCAS TEIXEIRA HAX
ULISSES RODRIGUES AMARAL
ANDRÉ PLASTINA GOMES
FELIPE MORAES
LUIZ OTÁVIO AMARO DA SILVEIRA SILVEIRA (Representante do
Ministério da Agricultura, Pecuária e Abastecimento)
SILVIA FREITAS DE FREITAS (Superintendente de Registro)
BRAULLI FERRARI RAMOS (Superintendente Suplente)

PROMEBO®

SILVIA FREITAS DE FREITAS
LAERTE AFONSO ROCHEL
BRAULLI FERRARI RAMOS
BERNARDO DA SILVA MENEZES
LIZANA TERRA

CONSULTORIA TÉCNICA

Laboratório de Bioinformática e Estatística Genômica da
Embrapa Pecuária Sul
CLAUDIA CRISTINA GULIAS GOMES
GABRIEL SOARES CAMPOS
HENRY GOMES CARVALHO
FERNANDO FLORES CARDOSO
MARCOS YOKOO

REVISÃO

SILVIA FREITAS DE FREITAS
LAERTE AFONSO ROCHEL
BRAULLI FERRARI RAMOS
BERNARDO DA SILVA MENEZES
LIZANA TERRA

REVISÃO TÉCNICA

FERNANDO FLORES CARDOSO
MARCOS YOKOO
LEANDRO LUNARDI CARDOSO
BRUNA PENNA SOLLERO

PROJETO GRÁFICO E DIAGRAMAÇÃO

Samuel Guedes | STA Studio



(53) 3222.4576
www.herdbook.org.br



PROMEBO®
Programa de Melhoramento Bovino

(53) 3222.4576
www.promebo.com.br



www.embrapa.br/pecuaria-sul



Brangus
ASSOCIAÇÃO BRASILEIRA DE BRANGUS

(67) 3321-1316
www.brangus.org.br



www.stastudio.com.br



ÍNDICE

Características Avaliadas	14
Metodologia de Avaliação Genética.....	16
Como Interpretar o Sumário.....	17
Legenda	20
Fornecedores de Sêmen.....	21
Relação dos Criadores de Brangus	23
Participantes do PROMEBO®	23
Criadores que Possuem Touros e Ventres Neste Sumário	25
Base de Dados	26
Diversidade Genética do Brangus	27
Tendências Genéticas do Brangus	28
Critérios para Apresentação	28
Lista Geral de Touros Pais da Raça Brangus Ordenados pelo Nome	30
Tabela 1. Touros Brangus Ordenados pelo Índice Final	36
Tabela 2. Touros Brangus Ordenados pelo Índice de Desmama	48
Tabela 3. Touros Brangus Ordenados pelo Índice Bioeconômico de Carcaça.....	48
Tabela 4. Touros Líderes da Raça Brangus Ordenados por Peso ao Nascer.....	58
Tabela 5. Touros Líderes da Raça Brangus Ordenados por Ganho de Peso do Nascimento à Desmama	59
Tabela 6. Touros Líderes da Raça Brangus Ordenados por Conformação à Desmama	59
Tabela 7. Touros Líderes da Raça Brangus Ordenados por Precocidade à Desmama.....	60
Tabela 8. Touros Líderes da Raça Brangus Ordenados por Musculatura à Desmama.....	60
Tabela 9. Touros Líderes da Raça Brangus Ordenados por Tamanho à Desmama.....	61
Tabela 10. Touros Líderes da Raça Brangus Ordenados por Tamanho do umbigo à Desmama	61
Tabela 11. Touros Líderes da Raça Brangus Ordenados por Pelame à Desmama	62
Tabela 12. Touros Líderes da Raça Brangus Ordenados por Ganho de peso do Nascimento à Desmama Materno.....	62
Tabela 13. Touros Líderes da Raça Brangus Ordenados por Ganho de peso da Desmama ao Sobreano	63
Tabela 14. Touros Líderes da Raça Brangus Ordenados por Ganho de peso do Nascimento ao Sobreano.....	63
Tabela 15. Touros Líderes da Raça Brangus Ordenados por Conformação ao Sobreano	64
Tabela 16. Touros Líderes da Raça Brangus Ordenados por Precocidade ao Sobreano.....	64
Tabela 17. Touros Líderes da Raça Brangus Ordenados por Musculatura ao Sobreano.....	65
Tabela 18. Touros Líderes da Raça Brangus Ordenados por Tamanho ao Sobreano	65
Tabela 19. Touros Líderes da Raça Brangus Ordenados por Tamanho do Umbigo ao Sobreano.....	66
Tabela 20. Touros Líderes da Raça Brangus Ordenados por Pelame ao Sobreano	66
Tabela 21. Touros Líderes da Raça Brangus Ordenados por Perímetro Escrotal	67
Tabela 22. Touros Líderes da Raça Brangus Ordenados por Área de Olho de Lombo	67
Tabela 23. Touros Líderes da Raça Brangus Ordenados por Espessura de gordura Subcutânea	68
Tabela 24. Touros Líderes da Raça Brangus Ordenados por Espessura de gordura Subcutânea Medida na Picanha	68
Tabela 25. Touros Líderes da Raça Brangus Ordenados por Gordura Intramuscular	69
Tabela 26. Vacas Líderes Brangus Ordenadas pelo Índice Final	70
Tabela 27. Touros Jovens Brangus.....	75
Tabela 28. Touros Jovens Líderes da Raça Brangus Ordenados por Peso ao Nascer	80
Tabela 29. Touros Jovens Líderes da Raça Brangus Ordenados por Índice Desmama	80
Tabela 30. Touros Jovens Líderes da Raça Brangus Ordenados por Pelame ao Sobreano.....	81
Tabela 31. Touros Jovens Líderes da Raça Brangus Ordenados por Área de Olho de Lombo.....	81
Tabela 32. Touros Jovens Líderes da Raça Brangus Ordenados por Espessura de Gordura Subcutânea	82
Tabela 33. Touros Jovens Líderes da Raça Brangus Ordenados por Espessura de Gordura Subcutânea Medida na Picanha	82
Tabela 34. Touros Jovens Líderes da Raça Brangus Ordenados por Gordura Intramuscular	83
Tabela 35. Fêmeas Jovens Brangus	84

CARACTERÍSTICAS AVALIADAS

As estimativas de valor genético das características avaliadas são apresentadas sob a forma de **DEPs** (Diferença Esperada na Progenie). Foram geradas DEPs para as seguintes características de interesse econômico:

PESO AO NASCER (PN)

Expressa em kg, a DEP PN é um importante preditor de facilidade de parto. Touros com altas DEPs para PN não são recomendados para novilhas de raças com pequena abertura pélvica. A seleção para PN não deve ser conduzida para os extremos, pois as maiores taxas de sobrevivência perinatal são observadas quando os PN's estão próximos da média.

GANHO DE PESO DO NASCIMENTO A DESMAMA (GND)

As diferenças no desenvolvimento dos terneiros são influenciadas pelas diferenças no potencial de crescimento próprio (direto) e habilidade materna das mães, sendo estas fortemente determinadas pelas variações na produção de leite. Assim, as DEPs para GND são decompostas nos componentes direto e materno.

A DEP **GND direto**, expressa em kg, é um indicativo da capacidade do touro transmitir genes com efeito direto sobre a velocidade de crescimento do nascimento a desmama (205 dias) de sua progênie. DEPs elevadas geralmente são recomendadas para sistemas com boa disponibilidade de alimentos de qualidade.

A DEP **GND materno**, também expressa em kg, é um indicador da capacidade do touro transmitir às suas filhas genes relacionados à habilidade materna, especialmente na produção de leite, resultando em efeito sobre o GND de seus netos.

GANHO DE PESO DA DESMAMA AO SOBREANO (GDS)

Expressa em kg, a DEP GDS indica o potencial genético do touro em transmitir genes com efeito direto sobre a velocidade de crescimento de sua progênie, da desmama (205 dias) ao sobreano (550 dias). DEPs elevadas geralmente são desejáveis para sistemas com boa disponibilidade de alimentos de qualidade.

GANHO DE PESO DO NASCIMENTO AO SOBREANO (GNS)

Expressa em kg, a DEP GNS indica o potencial genético do touro em transmitir genes com efeito direto sobre a velocidade de crescimento de sua progênie, do nascimento ao ano ou sobreano (365 ou 550 dias). A DEP GNS é obtida somando-se as DEPs de ganho de peso do nascimento a desmama e ganho de peso da desmama ao sobreano. DEPs elevadas geralmente são desejáveis para sistemas com boa disponibilidade de alimentos de qualidade.

CONFORMAÇÃO, PRECOCIDADE, MUSCULATURA E TAMANHO (CPMT)

Estas características são importantes para se obterem animais mais equilibrados e produtivos. São avaliadas através de escores visuais com variação de um a cinco, na desmama (205 dias de idade) e no pós-desmama (365 a 550 dias de idade), sempre de forma relativa ao do grupo de contemporâneos do qual o animal pertence. Os escores mais altos indicam maior expressão da característica.

A **conformação (C)** avalia a quantidade de carne na carcaça. Os escores são atribuídos relacionando-se os atributos de carcaça com o do animal vivo no momento em que é realizada a avaliação. Esta característica é influenciada pelo tamanho (principalmente pelo comprimento) e pelo grau de musculosidade.

A **precocidade** de terminação (**P**) avalia a capacidade de o animal chegar mais rápido ao grau de acabamento mínimo de carcaça para o abate. Animais com maior profundidade de costelas, maior caixa torácica, de silhueta cheia, com as virilhas preenchidas e em início de deposição de gordura subcutânea, principalmente com evidência de deposição de gordura na base da cauda, indicam maior precocidade de terminação. Animais mais altos, esguios, sem caixa torácica, com silhueta de gazela e extremamente enxutos, são mais tardios. É importante combinar as precocidades de crescimento (ganho de peso) e de terminação para se produzir animais equilibrados e se obter a mesma classe de novilha num menor período de tempo.

A **musculatura (M)** avalia o desenvolvimento da massa muscular como um todo, observada em pontos como antebraço, paleta, lombo, garupa e, principalmente, no traseiro.

ro. O **tamanho (T)** é um indicativo de relação entre altura e comprimento do animal.

DEPs de CPM elevadas e DEPs de T moderadas, são desejáveis para uma maior e mais eficiente produção de carne em sistemas de ciclo curto.

PELAME (Pm)

Avalia-se o comprimento e espessura do pelo. O pelame está relacionado com a capacidade de adaptação do animal ao meio ambiente. Pelo curto e liso caracterizam animais com maior adaptação ao calor. Esta característica é avaliada através de notas de 1 a 3, sendo que a nota 1 é atribuída a animais com pelo curto e liso, a nota 3 é atribuída a animais com pelo longo e lanoso e a nota 2 é atribuída a uma condição intermediária. Portanto DEPs menores e negativas são as desejáveis.

PERÍMETRO ESCROTAL (PE)

Expressa em cm, a DEP para perímetro escrotal (PE) são indicadores de precocidade sexual e também, por ser uma outra medida corporal, da velocidade de crescimento. DEPs elevadas são desejáveis.

ÁREA DE OLHO DE LOMBO (AOL)

É baseada em medidas obtidas no sítio anatômico no espaço intercostal entre a 12/13ª costelas medindo a área da secção transversal do músculo longo dorsal e é apresentada em centímetros quadrados (cm²). Uma DEP positiva indica animais que podem produzir progênes com um maior rendimento percentual de carcaça e de cortes comerciais.

ESPESSURA DE GORDURA SUBCUTÂNEA (EGS)

É baseada em medidas realizadas no sítio anatômico entre a 12/13ª costelas e são dadas em milímetros (mm). Uma DEP positiva indica animais que podem produzir progênes com maior grau de acabamento ou que depositam maior quantidade de tecido adiposo em uma idade mais precoce do que seus contemporâneos com uma DEP média de 0 ou negativa.

ESPESSURA DE GORDURA MEDIDA NA PICANHA (EP8)

É baseada em medidas realizadas no sítio anatômico entre a picanha e a alcatra e são dadas em milímetros (mm). A deposição de gordura nesse local normalmente inicia-se mais cedo do que o das costelas. Uma DEP positiva indica animais que podem produzir progênes com maior grau de acabamento ou que depositam maior quantidade de tecido adiposo em uma idade mais precoce do que seus contemporâneos com uma DEP média de 0 ou negativa.

GORDURA INTRAMUSCULAR (GIM)

É caracterizada por pontos de gordura visíveis por ultrassom no músculo longo dorsal (contra-lé) e são dadas em percentagem (%). Uma DEP positiva está associada com maior palatabilidade, suculência e maciez da carne da progênie de um determinado touro.

PIGMENTAÇÃO

É expressa numericamente, através da coleta de escores visuais, quanto à pigmentação ocular ou da pálpebra, onde buscam-se DEPs com valores mais altos, pois representam animais mais pigmentados. A pigmentação na região dos olhos e pálpebra apresentam maior resistência a doenças oculares.

METODOLOGIA DE AVALIAÇÃO GENÉTICA

A avaliação genética foi realizada pelo Laboratório de Bioinformática e Estatística Genômica da Embrapa Pecuária Sul. O procedimento utilizado inclui os seguintes componentes metodológicos:

(1) ANÁLISE DE CONSISTÊNCIA DOS DADOS

Para a composição do conjunto de dados a ser utilizado na avaliação genética (cálculo das DEPs) foi realizada uma análise crítica completa das informações de pedigree e das medidas de desempenho dos animais, visando a identificação e tratamento de dados fora dos limites aceitos pelo programa, muito discrepantes do grupo de contemporâneos (GC) ou com possíveis erros na coleta dos mesmos. Ainda nesta é verificada a conectabilidade genética de todos GCs com a base principal de dados, para garantir laços genéticos entre todos os animais mantidos na análise consequentemente comparações válidas entre animais criados em ambientes diferentes. Somente os dados aprovados em todos os critérios de consistência foram considerados nas análises subsequentes. Neste passo foi utilizado um conjunto de scripts desenvolvidos no pacote estatístico R.

(2) AVALIAÇÃO GENÉTICA MULTICARACTERÍSTICA

Para a análise genética e cálculo do mérito individual dos animais é utilizada a Metodologia de Modelos Mistos de Henderson, sendo adotado o Modelo Animal, considerando características múltiplas. Este modelo utiliza as informações de parentesco e desempenho dos animais para calcular o seu valor genético, analisando conjuntamente medidas do

próprio animal, de seus pais e de todos os seus parentes conhecidos no pedigree. Além disso, são considerados os efeitos ambientais aos quais estes animais foram submetidos, incluindo o grupo de contemporâneos (fazenda, ano e estação de nascimento, grupo de manejo, sexo e data da avaliação), idade da mãe e do animal, e ainda composição racial e heterose para animais compostos. As características da população também são consideradas através de seus componentes de variância e parâmetros genéticos. Isso permite se comparar diretamente as DEPs de todos animais incluídos na avaliação, mesmo que criados em rebanhos e ambientes diferentes e também de diferentes gerações.

Nas análises, o GND é utilizado como “característica âncora” e todas as demais características de crescimento são avaliadas em conjunto com esse ganho, o que, por meio das associações genéticas, permite aumentar a precisão das avaliações, especialmente nas características limitadas a um determinado sexo (p.ex., perímetro escrotal) e que não são medidas em todos os animais (p. ex., as avaliadas ao sobreano em um grupo que já foi pré-selecionado na fase de desmama). Os respectivos escores de CPMT também foram analisados em conjunto na desmama e no sobreano, assim com se analisam conjuntamente as espessuras de gordura subcutânea na costela (EGS) e na picanha (EP8) e as contagens de carrapato na lateral do corpo e no entrepernas.

As estimativas dos parâmetros genéticos, as avaliações genéticas e a predição das diferenças esperadas nas proleções (DEPs) são obtidas por meio do Software INTERGEN desenvolvido pela Embrapa.



COMO INTERPRETAR O SUMÁRIO

DEP – Diferença Esperada na Progenie

A DEP é uma estimativa da metade do valor genético aditivo de um indivíduo. Para entender conceitualmente a DEP, tomemos como exemplo a característica ganho de peso do nascimento a desmama e consideremos os touros A e B, com DEPs de 10 e 5 kg, respectivamente. A diferença entre as DEPs dos touros A e B é, portanto, de 5 kg. Isto significa que se ambos os touros forem acasalados com grupos semelhantes de vacas e os produtos forem submetidos às mesmas condições ambientais, os produtos do touro A ganharão, em média, 5 kg a mais do nascimento a desmama do que os produtos do touro B. **Para uma correta interpretação deve-se ter sempre em mente que apenas as diferenças entre as DEPs são relevantes, não os valores absolutos.**

BASE GENÉTICA

DEP: as DEPs foram expressas em relação a uma **BASE GENÉTICA MÓVEL**, ou seja, em relação à média da população analisada.

ÍNDICES

Os índices agregam num único valor o mérito genético total do animal. As ponderações percentuais (ou importância relativa) aplicadas sobre as DEPs padronizadas que compõem os índices foram as seguintes:

ÍNDICE DESMAMA	PONDERAÇÃO (%)
Ganho de peso do nascimento a desmama	70
Conformação na desmama	30

ÍNDICE FINAL	PONDERAÇÃO (%)
Ganho de peso do nascimento a desmama	30
Conformação na desmama	15
Ganho de peso da desmama ao sobreano	30
Conformação no sobreano	15
Perímetro escrotal	10

Os fatores de ponderação para as características consideradas no cálculo dos índices desmama e final, foram definidos para uma base igual a 10. Assim, **o índice 10 indica que, em média, o touro foi superior em um desvio-padrão da DEP, em cada uma das características avaliadas.**

ÍNDICE BIOECONÔMICO DE CARÇAÇA	PONDERAÇÃO (%)
Ganho de peso do nascimento a desmama	8,5
Ganho de peso da desmama ao sobreano	41,5
Área de olho de lombo	23
Espessura de gordura subcutânea medida na picanha	22
Gordura intramuscular	5

ÍNDICE ADAPTAÇÃO	PONDERAÇÃO (%)
Resistência a carrapato	60
Pelame na desmama	20
Pelame no sobreano	20



Fabio Fatori



Fabio Fatori

PERCENTIL

Indica a posição relativa do animal quanto a sua avaliação genética, DEP, para cada característica avaliada ou índices, considerando o total de touros usados nos rebanho avaliados pelo Promebo nos últimos seis anos (desde 2012) dentro de cada raça. Tem a finalidade de se classificar de forma rápida e objetiva as DEPs e os índices de um determinado touro em relação aos demais touros participantes da análise. O percentil varia de 1 a 100%. Por exemplo: um touro com percentil 5% em uma dada característica indica que ele está entre os 5% melhores desta avaliação. Esses percentis tem interpretação análoga a das DECAS anteriormente usadas, sendo mais discriminativos. Por exemplo, a classe DECA 1 envolve os percentis entre 1 e 10% melhores; a DECA 2, os percentis entre os 11 e os 20% melhores e assim por diante.

ACURÁCIA

As acurácias apresentadas neste sumário foram calculadas conforme recomendado pela BIF (Federação do Melhoramento de Bovinos de Corte dos EUA). Cada DEP tem um valor de acurácia que pode variar de 0 a 1. Esse valor é baseado na quantidade e na qualidade dos dados utilizados para calcular a DEP, indicando a probabilidade de uma possível mudança nessa DEP quando mais informações estiverem disponíveis. Acurácias próximas a 1 indicam que pouca mudança na DEP é esperada, mas acurácias próximas a 0 indicam a possibilidade de mudança significativas. Em relação às acurácias teóricas usadas em sumários anteriores, as acurácias BIF são mais conservadoras e requerem um maior número de lhos para atingir um determinado nível de acurácia (Ver tabela exemplo abaixo), dando mais segurança aos usuários que buscam previsibilidade ao escolher touros de alta acurácia. Como as DEPs já incorporam todas as informações disponíveis, elas podem ser comparadas de forma justa, sem ajustes por acurácia. É fundamental ter sempre em mente que a seleção deve ser realizada com base nas DEPs e nos índices e não nas acurácias. As acurácias apenas devem ser usadas como fator de denição da intensidade de uso de determinado touro.

TABELA. ACURÁCIA TEÓRICA E ACURÁCIA DA BIF DE ACORDO COM O NÚMERO DE FILHOS AVALIADOS

Acurácia teórica	Acurácia BIF	Número de filhos ¹
0,60	0,20	11
0,70	0,29	18
0,80	0,40	34
0,90	0,56	81
0,95	0,69	176
0,99	0,86	936
0,995	0,90	1886
0,999	0,96	9486

¹Para uma característica com herdabilidade de 0,20

COMO LOCALIZAR OS TOUROS NAS DIFERENTES TABELAS

Para encontrar os touros nas Tabelas 1 e 2 do Sumário, localize-o inicialmente pelo Nome na **Lista Geral**. Esta lista mostra todos os touros e está ordenada pelo Nome. Os touros com Índice Final na Lista de Referência possuem avaliação completa para todas as características consideradas nos Índices Desmama e Final. Os touros com Índice Desmama, por sua vez, são os touros jovens e os de avaliação somente no último ano, que até o momento só possuem avaliação completa para as características da desmama. O

Índice Final ou o Índice Desmama da Lista Geral pode ser usado para localizar o touro nas Tabelas 1 e 2 conforme a seguinte orientação:

- Touros com Índice Final: serão encontrados na Tabela 1.
- Touros somente com Índice Desmama: serão encontrados na Tabela 2.
- A partir da Tabela 3 os animais serão ordenados pelo desempenho genético características correspondentes à tabela.

LEGENDA

Código	Descrição
NOME DO TOURO	Nome do touro
APELIDO DO TOURO	Apelido do touro
REGISTRO DO TOURO	Registro do touro na ANC-HBC
ANO NASC	Ano de nascimento do touro
VAR	M=mocha, A=aspada
PEL	Pelagem: P=preta, V=vermelha, O=osca, B=brasina
CAT	PO=puro de origem, PC=puro controlado, PS=puro sintético, PA=puro por avaliação, CCG=Controle de Genealogia
CRIADOR	Código do criador do touro
CIA	Código para identificação do fornecedor de sêmen (*)
CLAS AC	Classe de acurácia
REB DESM	Número de rebanhos na desmama
NF DESM	Número de filhos avaliados na desmama
AC DESM	Acurácia da DEP ganho de peso do nascimento a desmama
DEP	Diferença esperada na progênie
PN	Peso ao nascer
GND	Ganho de peso do nascimento à desmama
C DESM	Conformação na desmama
P DESM	Precocidade na desmama
M DESM	Musculatura na desmama
T DESM	Tamanho na desmama
Pm DESM	Pelame na desmama
ÍNDICE DESMAMA	Índice Desmame
REB SOBR	Número de rebanhos no sobreano
NF SOBR	Número de filhos avaliados no sobreano
AC SOBR	Acurácia da DEP ganho de peso da desmama ao sobreano
GDS	Ganho de peso da desmama ao sobreano
GNS	Ganho de peso do nascimento ao sobreano
C SOBR	Conformação no sobreano
P SOBR	Precocidade no sobreano
M SOBR	Musculatura no sobreano
T SOBR	Tamanho no sobreano
Pm SOBR	Pelame no sobreano
PE	Perímetro escrotal
AOL	Área de olho de lombo
EGS	Espessura de gordura subcutânea medida entre a 12ª e 13ª costela
EP8	Espessura de gordura subcutânea medida na picanha
GIM	Gordura Intramuscular
ÍNDICE CARÇAÇA	Índice Bioeconômico de Carçaça
ÍNDICE FINAL	Índice Final
ÍNDICE ADAPTAÇÃO	Índice de Adaptação

FORNECEDORES DE SÊMEN

Cód.	Empresa	Site	Telefone
A	ABS PECPLAN	www.abspecplan.com.br	(34) 3366.5177
B	CENTRAL BELA VISTA	www.centralbelavista.com.br	(14) 3883.1039
C	ARAUCÁRIA	www.argen.com.br	(43) 3315-3528
D	CIIADO	www.ciiado.com	(29) 2442.0307
G	GENEX	www.genexbrasil.com.br	(16) 3368.3800
I	LAS LILAS	www.laslilas.com	(54-11) 4315.1010
K	SOLUCAO GENETICA	www.solucaogenetica.com.br	(55) 3217.6463
L	CRV LAGOA	www.crvlagoa.com.br	(16) 2105.2299
M	SELECT SIRES	www.selectsires.com.br	(51) 3222.9688
N	AG BRASIL	www.agbrasil.com.br	(16) 3632.7700
P	PROGEN	www.progen.agr.br	(53) 3243.1199
Q	GERA	www.ciiado.com.ar	(53) 3243.1546
R	RENASCER	www.renascerbitecnologia.com.br	(55) 999.993.141
T	ALTA GENETICS	www.altagenetics.com.br	(34) 3318.7777
X	SEMEX	www.semex.com.br	(11) 4589.6200
Y	CORT GENÉTICA BRASIL	www.cortgeneticabrasil.com	(55) 3414.0198
Z	CB GENETICS	www.casabrancaagropastoril.com.br	(35) 3452-0828

BRANGUS

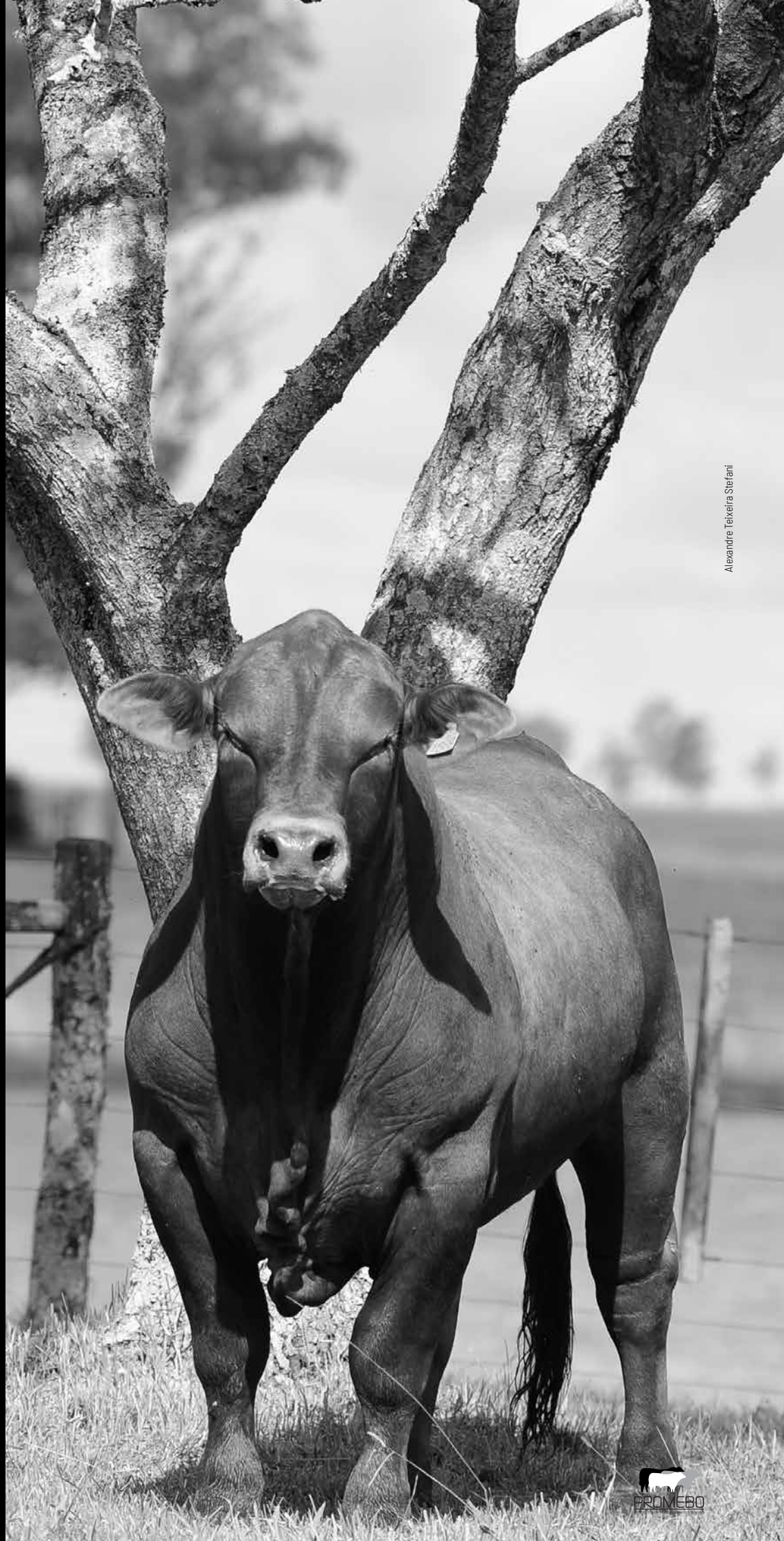

Alexandre Teixeira Stefani



RELAÇÃO DOS CRIADORES DE BRANGUS PARTICIPANTES DO PROMEBO®

ADRIANO SERVELO

R. DELEGADO LEOPOLDO BELZACK N 987 SL 04 -
CAPAO DA IMBUIA. Curitiba/PR
aservelo@terra.com.br - 30185991

ÂNGELO BASTOS TELLECHEA

RUA ANDRADAS, 2062 - CENTRO. Uruguaiana/RS
umbu@umbu.com.br - 34112200

ANTÔNIO CARLOS CORRÊA OSÓRIO

RUA FRANCISCO MARQUES, 96 / APTº. 501 - CENTRO.
Sant'Ana Do Livramento/RS
paipasso@yahoo.com.br - 99741112

BENEDITO FRANCO

RUA GENERAL CÂMARA, 888 - CENTRO. São Gabriel/RS
ricardopteix@hotmail.com - 99378707

CABANHA RINCON DEL SARANDY

RUA XV DE NOVEMBRO, 1402 - SALA 03 - CENTRO.
Uruguaiana/RS
igtellechea@gmail.com - (51) 999333920

CABANHA SANTO ANTÃO

RUA EUCLIDES DA CUNHA, 127 - CENTRO. Alegrete/RS
cabanhasantoantao@gmail.com
(55) 34227595

CARLOS RENATO TONET FERREIRA

RIVADÁVIA CORRÊA, 296 - CENTRO.
Sant'Ana Do Livramento/RS
cabanha.cantagalo@hotmail.com
(55) 32422318

CLEBER FERNANDO MACHADO BEAL

RUA FLORIANO PEIXOTO, 356/301 - CENTRO. Ijuí/RS
cehdros@outlook.com - (55) 33325115

CLOVIS TEIXEIRA GONÇALVES DA SILVA

RUA CARLOS GONÇALVES DA SILVA, 1238 - CENTRO.
Jaguarão/RS
clovis@arrozqueroquero.com.br - 32612299

CONDOMÍNIO ROCHA SARTORI

EST. PE. GABRIEL BOLZAN, 1777 CASA 126 - SÃO JOSÉ.
Santa Maria/RS
c.rochasartori@ymail.com - 32223954

CONDOMÍNIO RURAL WEILER

RUA LUIZ MÉRCIO TEIXEIRA, Nº 1782 - CENTRO. Bagé/RS
crw1983@hotmail.com - 32428824

EDUARDO TONET FERREIRA

RUA RIVADÁVIA CORRÊA, 296 - CENTRO.
Sant'Ana Do Livramento/RS
parceriatonetferreira@gmail.com - 32422318

ELENILTON DELLA FLORA WESZ

LINHA 7 CARLOS GOMES, 3º DISTRITO - INTERIOR. Jaguari/RS
agropecuariawesz@gmail.com - 996137131

ELIZABETH LINHARES TORELLY

CONDE DE PORTO ALEGRE, 645, APTO 501 - CENTRO.
Sant'Ana Do Livramento/RS
adm@estanciasociedade.com - (55) 32422015

ENEIDA MARIA ORMAZABAL SASTRE

RUA BENTO MARTINS, Nº 3078 - CENTRO. Uruguaiana/RS
anjodaguarda@cabanhaanjodaguarda.com - 34123925

ERNANI JOSÉ DE CASTRO GAMBORGI

BR 282 KM 225 - CAIXA POSTAL - 282 - BOQUEIRÃO. Lages/SC
maria_fazendaeg@yahoo.com.br - 32252329

FRANCISCO DE PAULA CARDOSO JR. E FILHOS

RUA DR. ANTONIO LEIVAS LEITE, 139 - FRAGATA. Pelotas/RS
cardosof88@gmail.com - (53) 32432173

GREY DE SOUZA POLI

FRAZÃO GOMES DE CARVALHO, 100 - CENTRO.
Sant'Ana Do Livramento/RS
grey.poli@gmail.com - 32422405

GUILHERME DE OLIVEIRA CORRÊA DE BARROS

RUA 24 DE FEVEREIRO, 412, APTO. 401 - NONOAI. Santa Maria/RS
lacoilha@outlook.com - (55) 99379606

IRMÃOS SOLDERA AGROPECUÁRIA

RUA N. SRA. DE FÁTIMA, 201 - FÁTIMA. Panambi/RS
cabanhasoldera@gmail.com - (55) 33751653

JMT AGROPECUÁRIA LTDA.

RODOVIA BR 158, KM 323, 800 - CERRITO. Santa Maria/RS
fernandobarros@gmail.com - 32207499

JOÃO FRANCISCO BADE WOLF

RUA ANTÔNIO PARREIRAS, 140/401 - BELA VISTA.
Porto Alegre/RS
escritorio@cabanhadostapes.com.br - 32229062

JOAQUIM ROBERTO PAVÃO

RUA RUBIÃO JUNIOR, Nº 3127, APTO 81 - CENTRO.
São José Do Rio Preto/SP
dogdias@terra.com.br 996083643

JORGE DE LARA E OUTROS

RUA MAJOR OURIQUES, 1095 - CENTRO.
Cachoeira Do Sul/RS
camila@estanciadochale.com.br - (51) 37223068

JORGE FISCHER

AV. ABREU E LIMA, 149 - TRES VENDAS. Pelotas/RS
fischer.jorgef@gmail.com - (53) 32734346



LUIZ ANSELMO CASSOL

RUA DUQUE DE CAXIAS, 3291 SALA 101B - NONOAI. Santa Maria/RS
valnir@solucaogenetica.com.br
999105103

LUIZ ANTÔNIO VENKER MENEZES

R: ENGENHEIRO OLAVO NUNES, 446/AP 1202 - BELA VISTA.
Porto Alegre/RS
fazenda4linhas@gmail.com - (55) 999634404

LUIZ FERNANDO CEZAR DA SILVA

FELIPE DE OLIVEIRA, 530 / 302 - CENTRO. Santa Maria/RS
luizfernandocezaradasilva@outlook.com - 999784131

LUIZ PEDRO DUARTE ESCOSTEGUY

RUA URUGUAI, 890 - CENTRO. Sant'Ana Do Livramento/RS
lpescosteguy@gmail.com - (55) 32421940

MARCELO MACEDO LINHARES

R. DES. MORENO LOUREIRO LIMA, 385/801 - CENTRO.
Porto Alegre/RS
mmlinhares@terra.com.br - (51) 998230166

MÁRCIO SUDATI RODRIGUES

AV. PRESIDENTE VARGAS, 1.347 - PROGRESSO. Manoel Viana/RS
obtaruma@gmail.com - (55) 999102902

MARIA CRISTINA BASTOS FERNANDES

RUA SETE DE SETEMBRO, 1851, SALA 6 - CENTRO. Uruguai/RS
estanciaprincipio@gmail.com - 34126913

MARIA CRISTINA MACEDO LINHARES

CAIXA POSTAL 13 - CENTRO. Manoel Viana/RS
estancia.saojose@terra.com.br - 999488236

MARIA DA GLÓRIA TELLECHEA CAIROLI

RUA CORONEL BORDINI, 658 - MOINHOS DE VENTO.
Porto Alegre/RS
goiacairolis@terra.com.br - 30451114

MARIANA FRANCO TELLECHEA

GEN. CÂMARA, 2054 - SALA 104 - CENTRO. Uruguai/RS
basca@cabanhabasca.com.br - 5534122135

MARLEI PAULINA REBELATO MOUSQUER

AV BRASIL, Nº 1440 SALA 6 - CENTRO. Campo Novo Do Parecis/MT
luizmousquer@hotmail.com - (65) 999879264

NORBERTO DALL OLIVO

RUA JÚLIO DE CASTILHOS, 890 - CENTRO. Tapejara/RS
matheus@aduboscoxilha.com.br - 33441589

PAP ROLIM ACAUAN (GUILHERME, LOURENÇO E PAULO ROLIM ACAUAN)

RUA CONDE DE PORTO ALEGRE, Nº 450 - CENTRO.
Sant'Ana Do Livramento/RS
Iracauan@terra.com.br - 32421175

PARCERIA BT JUNCO

RUA GENERAL CÂMARA, Nº2054 SALA 103 - CENTRO.
Uruguai/RS
parceriabtjunco@gmail.com - (55) 34121843

PAULINA MACEDO LINHARES

RUA LUCIANA DE ABREU, 415 - MOINHOS DE VENTO.
Porto Alegre/RS
vcostagama@terra.com.br - 21032695

PAULO DE CASTRO MARQUES

AVENIDA PREFEITO TUANY TOLEDO, 801 - FATIMA II.
Pouso Alegre/MG
maiaraalmeida27@gmail.com - (35) 34520828

RICARDO BASTOS TELLECHEA

RUA GENERAL CAMARA, 2054/101 - CENTRO. Uruguai/RS
juquiry@gmail.com - (55) 34022908

ROSA MARIA MARTINS VITRAL E MARIA JOSÉ MARTINS

AV. JOÃO MARIANO, 566 - CENTRO. Serra Do Salitre/MG
rosamariamartinsvital@gmail.com - 38331573

SANTIAGO FERMIN WIRSCH

RODOVIA MELLO PEIXOTO, BR 369 - KM - 167 -
PARQUE INDUSTRIAL. Cambé/PR
marcos@inquima.com.br - 31744800

SÉRGIO BASTOS TELLECHEA

RUA GENERAL CAMARA, 2054 - CENTRO. Uruguai/RS
financeirotellechea@gmail.com - (55) 34124688

SUC. MANOEL ANTÔNIO VALLE PALMEIRO

RUA CÂNDIDO FALCÃO, 1155 - AP.901 - CENTRO. São Borja/RS
gdrigo@uol.com.br - 34311676

THIAGO SOMMER FONTO

VASCO ALVES, 2901 - CENTRO. Uruguai/RS
thiago-vet@hotmail.com - 999589424

VINÍCIUS DE PIETRO DA ROSA

RUA GENERAL CANABARRO, 1402 - CENTRO. Rosário Do Sul/RS
vini_pietro@hotmail.com - 32312146

WASHINGTON UMBERTO CINEL

RUA TIRADENTES, 2842 - CENTRO. Uruguai/RS
didicastagna10@gmail.com - (55) 34124163

CRIADORES QUE POSSUEM TOUROS E VENTRES NESTE SUMÁRIO

CÓDIGO	CRIADOR
73	ANTONINO SOUZA DORNELES
77	JOÃO FRANCISCO TELLECHEA FILHO
99	ÂNGELO BASTOS TELLECHEA
110	ANTÔNIO MARTINS BASTOS FILHO
508	CAIO CEZAR FERNANDEZ VIANNA
2117	JOSÉ AZHAURY MACEDO LINHARES
2309	CARLOS J. CASH
2496	CONDOMÍNIO RURAL WEILER
4074	MARIANA FRANCO TELLECHEA
4602	LUIZ ANSELMO CASSOL
7287	CABANHA RINCON DEL SARANDY
7594	WASHINGTON UMBERTO CINEL
10385	JORGE DE LARA E OUTROS
13339	PAULINA MACEDO LINHARES
14174	SUC. MANOEL ANTÔNIO VALLE PALMEIRO
14676	PAULO DE CASTRO MARQUES
14764	LUIZ PEDRO DUARTE ESCOSTEGUY
14867	GREY DE SOUZA POLI
14982	CABANHA SANTO ANTÃO
15771	GUILHERME DE OLIVEIRA CORRÊA DE BARROS
15813	JMT AGROPECUÁRIA LTDA.
16212	ERNANI JOSÉ DE CASTRO GAMBORGI
16477	GENEX GENÉTICA BRASIL LTDA.
17573	MARIA DA GLÓRIA TELLECHEA CAIROLI
17732	FAZENDA SÃO JOÃO

CÓDIGO	CRIADOR
18484	CIALE S.A.
18553	RICARDO BASTOS TELLECHEA
18778	JORGE FISCHER
18898	MÁRCIO SUDATI RODRIGUES
19199	SANTIAGO FERMIN WIRSCH
20362	LUIZ FERNANDO CEZAR DA SILVA
20882	ANTÔNIO CARLOS CORRÊA OSÓRIO
20983	SERGIO MALHEIROS DA FONSECA
21429	PAP ROLIM ACAUAN (GUILHERME, LOURENÇO E PAULO ROLIM ACAUAN)
21499	PARCERIA BT JUNCO
23045	CARLOS RENATO TONET FERREIRA
23113	EDUARDO TONET FERREIRA
23120	ADRIANO SERVELO
23121	NORBERTO DALL OLIVO
23242	MARLEI PAULINA REBELATO MOUSQUER
23388	GAP GENÉTICA
23423	MARIA CRISTINA MACEDO LINHARES
23460	LUIZ ANTÔNIO VENKER MENEZES
23805	NÃO CADASTRADO
25492	MARIO FONSECA PARIS
26545	ALEX SANDRO KLEIN DA FONSECA E VIVIANE D. F. FONSECA
27141	ANTÔNIO RENATO PRATA

BASE DE DADOS

Os números totais de grupos contemporâneos, touros, vacas e produtos, para cada característica avaliada, são apresentados na Tabela que segue abaixo.

NÚMERO DE REBANHOS, GRUPOS CONTEMPORÂNEOS (GC'S), TOUROS, VACAS E PRODUTOS, EM CADA CARACTERÍSTICA AVALIADA:

Característica avaliada	Reb	GC's	Touros	Vacas	Produtos
Peso ao Nascer	946	2210	7692	110742	251678
Ganho de Peso do Nascimento a Desmama	484	14200	9230	151167	340665
Conformação a Desmama	475	16978	8861	143098	328800
Precocidade a Desmama	453	15461	8327	133251	306201
Musculatura a Desmama	452	15471	8332	133486	306518
Tamanho a Desmama	441	13715	7550	117475	258548
Pelame a Desmama	305	7512	4657	66549	141422
Tamanho do Umbigo a Desmama	145	2667	2225	28352	52973
Conformação ao Sobreano	427	20508	8064	112690	232312
Precocidade ao Sobreano	404	18913	7620	106069	217769
Musculatura ao Sobreano	404	18911	7620	106009	217700
Tamanho ao Sobreano	394	16622	6864	93410	186406
Pelame ao Sobreano	302	10108	4615	59698	113724
Tamanho do Umbigo ao Sobreano	138	3089	1867	20957	34175
Ganho de Peso da Desmama ao Sobreano	420	16062	8033	113321	226295
Perímetro Escrotal	308	4792	4567	41055	60581
Área de Olho de Lombo	134	4522	2250	19583	35194
Espessura de Gordura Subcutânea	134	4439	2225	19121	33839
Espessura de Gordura Subcutânea Medida na Picanha	126	4147	2038	17703	31544
GoRdura Intramuscular	121	3469	1730	14735	25743

DIVERSIDADE GENÉTICA DO BRANGUS

A Tabela abaixo apresenta os desvios-padrão (dp) e os valores mínimos e máximos das DEPs dos touros pais, obtidos para as características avaliadas e para os índices. Identifique as características que devem ser melhoradas em seu rebanho e utilize as informações contidas nesse sumário como ferramenta para atingir de forma mais eficiente seus objetivos.

DESVIOS-PADRÃO E VALORES MÍNIMOS E MÁXIMOS DAS DEPS E ÍNDICES

Característica Avaliada	Nr.	Média	D. Padrão	Mínimo	Máximo
DEP Peso ao Nascer	109162	0,09	0,57	-3,1	3,71
DEP Ganho de Peso do Nascimento a Desmama	112787	1,29	3,64	-17,41	33,17
DEP Ganho de Peso do Nascimento a Desmama Materno	112787	0,03	1,22	-8,76	6,43
DEP Total Materno a Desmama	112787	0,67	2,41	-11,55	16,46
DEP Ganho de Peso da Desmama ao Sobreano	109946	0,87	2,99	-19,47	17,29
DEP Ganho de Peso do Nascimento ao Sobreano	109946	2,22	6,26	-36,28	46,1
DEP Conformação a Desmama	112685	0,05	0,1	-0,5	0,56
Dep Conformação ao Sobreano	109996	0,06	0,11	-0,54	0,57
DEP Precocidade a Desmama	112255	0,05	0,11	-0,57	0,65
DEP Precocidade ao Sobreano	109874	0,05	0,11	-0,44	0,57
DEP Musculatura a Desmama	112255	0,05	0,1	-0,57	0,64
DEP Musculatura ao Sobreano	109874	0,06	0,12	-0,63	0,67
DEP Tamanho a Desmama	112008	0,02	0,12	-0,56	0,56
DEP Tamanho ao Sobreano	109596	0,02	0,12	-0,6	0,58
DEP Pelame a Desmama	111589	-0,01	0,07	-0,32	0,38
DEP Pelame ao Sobreano	109565	-0,01	0,08	-0,39	0,39
DEP Perímetro Escrotal	106194	0,11	0,4	-1,88	2,72
DEP Tamanho do Umbigo a Desmama	110884	0	0,03	-0,28	0,28
DEP Tamanho do Umbigo ao Sobreano	109093	0	0,03	-0,25	0,24
DEP Área de Olho de Lombo	105211	0,15	1,03	-5,08	6,56
DEP Espessura de Gordura Subcutânea	105211	0,01	0,08	-0,52	0,66
DEP Espessura de Gordura Subcutânea Medida na Picanha	105210	0,01	0,14	-0,93	1,65
DEP Gordura Intramuscular	104815	0	0,09	-0,53	0,82
Índice a Desmama	112685	3,57	11,42	-56,87	82,87
Índice Final	109882	3,9	11,63	-69,03	64,1
Índice Bioeconômico de Carcaça	105147	9,6	31,39	-136,83	206,68

TENDÊNCIAS GENÉTICAS DO BRANGUS

Nos gráficos abaixo são apresentadas as tendências genéticas para os Índices Desmama e Final, para as DEPs de Peso ao Nascer (PN), Ganho de Peso do Nascimento à Desmama (GND), Ganho de Peso da Desmama ao Sobreano (GDS). As tendências genéticas são representadas pelas médias dos

índices e DEPs de todos os produtos avaliados no programa por ano de nascimento e, portanto, indicam a evolução genética da população por meio das decisões de seleção feitas pelos criadores.

Tendência Genética para INDD e INDF

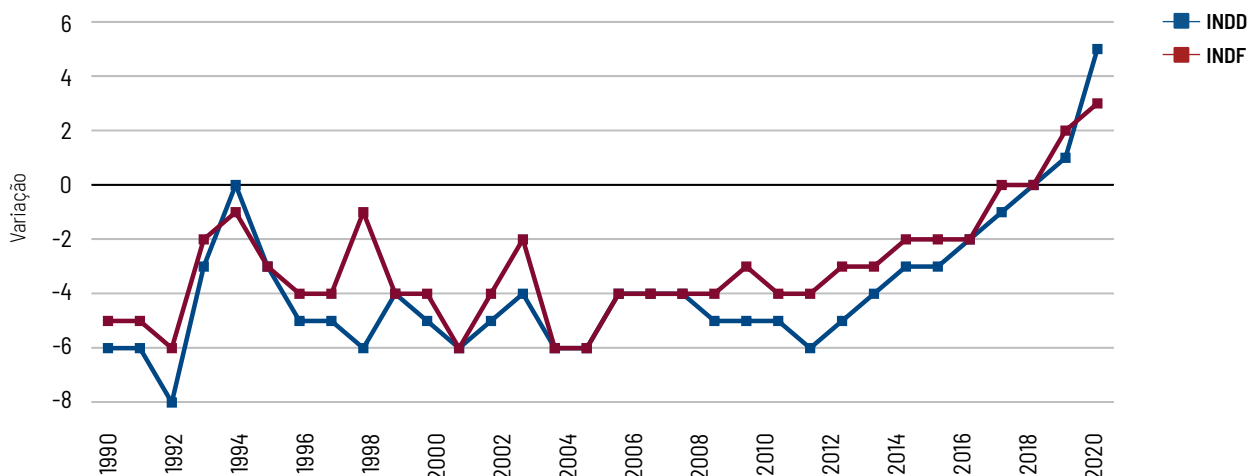

Tendências Genéticas para PN, GND e GDS

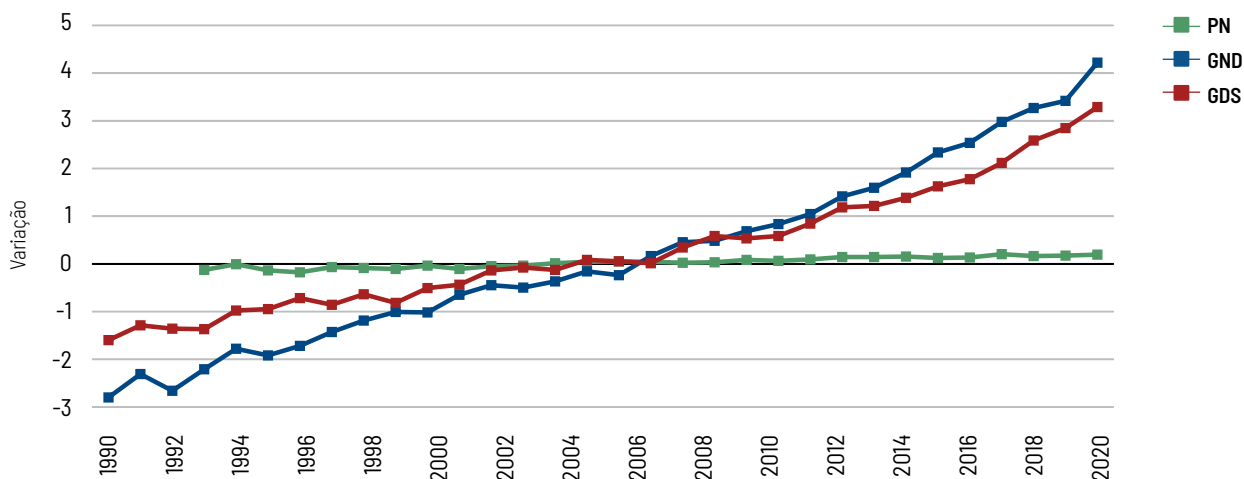

CRITÉRIOS PARA APRESENTAÇÃO

São apresentados nesta edição do Sumário, touros com produção a partir de 2016 e, no mínimo, 20 filhos avaliados na fase de desmama e que tenham ao menos 1 filho avaliado e/ou avaliação própria ao sobreano ou tenham filhos somente em 2022.

Ao todo são listados 261 Touros Brangus com avaliação completa na desmama e no sobreano, além das 87 Vacas Líderes e dos 100 Touros Jovens e 100 Fêmeas Jovens.



LISTA GERAL DE TOUROS PAIS DA RAÇA BRANGUS ORDENADOS PELO NOME

NOME DO TOURO	APELIDO DO TOURO	REGISTRO DO TOURO	ANO NASC	PEL	CAT	CRIADOR	CIA	NOME DO PAI DO TOURO	REGISTRO DO PAI DO TOURO	ÍNDICE	%	D/F
ALPARAMIS MALCOM X 413 B C 19515		1A144509	2015	V	E			ALPARAMIS HOME RUN 8313Z 15009-T/E-	136748	-1,41	52	F
AML S251		96924	2013	P	PS	2117		CORRALERO 4561 LANIN 8018C	116836	-0,97	51	F
ANAMÉLIA FIV 189K	VERUS	12815	2016	P	PS	23805	R	RANCHO 1256TE	133187	18,94	6	F
ANAMELIA TE B059 MAXIMUS	SPARTACUS	45600	2007	P	PS	23805	P	EBANO 4045 GLADIADOR TE	112876	3,65	35	F
ANAMELIA TE L545		41923	2005	P	PS	23805		BRIGHT SIDE OF BRINKS 78965	28102	6,45	28	F
BASCO MANDRAKE GALDIADOR 010		80859	2010	P	PS	4074		EBANO 4045 GLADIADOR TE	112876	16,47	8	F
BASCO ORIXA TRABUCO 2042		84284	2012	V	PS	4074		BRINKS SUNDANCE A487K TE	112253	10,01	18	F
BRANGUS BRASIL 0452 MANANCIAL		96984	2013	V	PS	7594		BRANGUS BRASIL L15 MANANCIAL	68013	0,10	47	F
BRANGUS BRASIL G0199 MANANCIAL		41359	2005	V	PS	7594		GUARDIA ROJA Y45	25134	-2,14	55	F
BRANGUS BRASIL I29 MANANCIAL		53902	2007	P	PS	7594		RANCHO GRANDE Y434	147276	9,09	20	F
BRANGUS BRASIL J320 MANANCIAL		61861	2008	V	PS	7594		SINA SINA Z98	27577	-7,42	75	F
BRANGUS BRASIL L15 MANANCIAL		68013	2010	V	PS	7594		MR HS 5944/J	28429	-14,94	93	F
BRANGUS BRASIL M154 MANANCIAL		84818	2006	V	PS	7594		SUREWAYS MR IDEAL 12IE	600395	-4,19	62	F
BRANGUS BRASIL M396 MANANCIAL		84793	2011	V	PS	7594		GURE ECHEA Y536 OURO VERMELHO	104560	-2,84	58	F
BRANGUS BRASIL M62 MANANCIAL		84810	2011	V	PS	7594		TRES CRUCES CARDENAL 4312 TE	113604	-12,44	88	F
BRANGUS BRASIL N47 DO MANANCIAL		90588	2012	V	PS	7594		BRANGUS BRASIL I524 MANANCIAL	53947	6,65	27	F
BRANGUS BRASIL N51 DO MANANCIAL		259568	2012	P	PS	7594		"MR.BIFE" PILLAR POI 226	226	5,85	29	F
BRANGUS BRASIL N53 DO MANANCIAL		259569	2012	O	PS	7594		"MR.BIFE" PILLAR POI 226	226	12,44	13	F
BRANGUS BRASIL N71 DO MANANCIAL		90570	2012	V	PS	7594		CX HOME RUN 135/P	603694	-2,25	55	F
BRANGUS BRASIL N80 DO MANANCIAL		90574	2012	V	PS	7594		TRES CRUCES CARDENAL 4312 TE	113604	-5,18	67	F
BRANGUS BRASIL 0005 MANANCIAL		96947	2013	V	PS	7594		TRES CRUCES CARDENAL 4312 TE	113604	9,46	19	F
BRANGUS BRASIL 0194 MANANCIAL		96967	2013	V	PS	7594		BRANGUS BRASIL L15 MANANCIAL	68013	-22,63	99	F
BRANGUS BRASIL 0232 MANANCIAL		96971	2013	V	PS	7594		BRANGUS BRASIL L15 MANANCIAL	68013	-5,39	68	F
BRANGUS BRASIL 026 MANANCIAL		96953	2013	V	PS	7594		TRES CRUCES CARDENAL 4312 TE	113604	-11,12	85	F
BRANGUS BRASIL 0386 MANANCIAL		96980	2013	V	PS	7594		TRES CRUCES CARDENAL 4312 TE	113604	-6,68	74	F
BRANGUS BRASIL 0604 MANANCIAL		96995	2013	P	PS	7594		BRANGUS BRASIL L15 MANANCIAL	68013	-15,47	94	F
BRANGUS BRASIL P07 DO MANANCIAL		104927	2014	V	PS	7594		TRES CRUCES CARDENAL 4312 TE	113604	-12,20	87	F
BRANGUS BRASIL P11 DO MANANCIAL		104928	2014	V	PS	7594		TRES CRUCES CARDENAL 4312 TE	113604	-15,90	95	F
BRANGUS BRASIL P28 DO MANANCIAL	DESEJADO	267523	2014	B	PS	7594	R	MR. QUERENÇA 2346	2346	32,59	2	F
BRANGUS BRASIL P94 DO MANANCIAL		104963	2014	V	PS	7594		BRANGUS BRASIL M62 MANANCIAL	84810	-0,66	50	F
BRANGUS BRASIL Q452 DO MANANCIAL		114161	2015	V	PS	7594		BRANGUS BRASIL M62 MANANCIAL	84810	-4,99	66	F
BRANGUS BRASIL Q464 DO MANANCIAL		114163	2015	V	PS	7594		BRANGUS BRASIL M62 MANANCIAL	84810	9,50	19	F
BRANGUS BRASIL Q466 DO MANANCIAL		114164	2015	V	PS	7594		BRANGUS BRASIL L15 MANANCIAL	68013	-11,80	86	F
BRANGUS BRASIL Q490 DO MANANCIAL		114169	2015	V	PS	7594		BRANGUS BRASIL I246 MANANCIAL	44773	2,00	40	F
BRANGUS BRASIL Q86 DO MANANCIAL		114199	2015	V	PS	7594		BRANGUS BRASIL M62 MANANCIAL	84810	-14,32	92	F
BRANGUS BRASIL R01 DO MANANCIAL		132757	2016	V	PS	7594		JUQUIRY TE 6070 SENSATION	89846	-11,83	87	F
BRANGUS BRASIL R204 DO MANANCIAL		279262	2016	B	PS	7594				6,79	27	F
BRANGUS BRASIL R25 DO MANANCIAL		132761	2016	V	PS	7594		JUQUIRY TE 6070 SENSATION	89846	-17,67	97	F
BRANGUS BRASIL R316 DO MANANCIAL		132777	2016	V	PS	7594		JUQUIRY TE 6070 SENSATION	89846	1,38	43	F
BRANGUS BRASIL R31 DO MANANCIAL		132762	2016	V	PS	7594		JUQUIRY TE 6070 SENSATION	89846	-15,89	95	F
BRANGUS BRASIL R33 DO MANANCIAL		132763	2016	V	PS	7594		JUQUIRY TE 6070 SENSATION	89846	6,51	27	F
BRANGUS BRASIL R526 DO MANANCIAL		129026	2016	V	PS	7594		BRANGUS BRASIL N47 DO MANANCIAL	90588	-13,40	90	F
BRANGUS BRASIL R53 DO MANANCIAL		132766	2016	V	PS	7594		JUQUIRY TE 6070 SENSATION	89846	-0,51	49	F
BRANGUS BRASIL R55 DO MANANCIAL		132767	2016	V	PS	7594		JUQUIRY TE 6070 SENSATION	89846	-15,62	94	F
BRANGUS BRASIL R82 DO MANANCIAL		129050	2016	V	PS	7594		BRANGUS BRASIL L15 MANANCIAL	68013	-20,22	98	F
BRANGUS BRASIL R96 DO MANANCIAL		132854	2016	V	PS	7594		JUQUIRY TE 6070 SENSATION	89846	9,38	20	F

Touro Nacional D/F (Tipo de índice): D = índice DESMAMA | F = índice FINAL

LISTA GERAL DE TOUROS PAIS DA RAÇA BRANGUS ORDENADOS PELO NOME

NOME DO TOURO	APELIDO DO TOURO	REGISTRO DO TOURO	ANO NASC	PEL	CAT	CRIADOR	CIA	NOME DO PAI DO TOURO	REGISTRO DO PAI DO TOURO	ÍNDICE	%	D/F
BRANGUS GUARITA 3G 144TE	TORPEDO	114766	2016	V	PS	20983	K	FSM 006 PANZER 4G TE	75325	7,69	24	F
BRAWIR A89 PROFETA FIV		115552	2016	P	PS	19199		OLHOS DAGUA 4G 8011TE PROFETA	94530	12,70	13	F
BRINKS SUNDANCE A487K TE		IA112253	2000	P	E	23805	T	SUNDANCE OF BRINKS 392G9	679961	4,16	34	F
CACTUS 1897 BEST SELLER MILONGA	HEMINGWAY	IA147706	2013	V	E	23805	K	CACTUS 320 BEST SELLER	112889	18,80	6	F
CAPANE TE17 GUARANI T74	BLAKBEEF	111385	2014	P	PS	17732	A	GUAPIARA BR1521	55523	31,01	2	F
CCR INTEGRITY 355S4		IA10084480	2006	P	E	23805		CCR INTEGRITY 5281M	9690540	-9,15	81	F
CCR PATHFINDER 489IS		IA10067853	2006	P	E	23805		CCR PATHFINDER 330L5	9690538	7,51	24	F
CCR SLEEP EASY 46T3		IA10107253	2007	P	E	23805		CCR SLEEP EASY 9L2	9675802	-16,82	96	F
CCR SLEEP EASY 9L2		IA9675802	2001	P	E	23805		CCR SLEEP EASY 44G	691225	-11,12	85	F
CHIEF OF INDIAN HILLS 23P68		IA9693019	2004	P	E	23805		SVF HIGH PRIME 99K3I	778526	28,64	2	F
CHOL-OVI H89 JACQUES 7009 T/E		IA132697	2016	P	E	23805		POZO 4486 RELEVANTE	128965	49,48	1	F
CORRALERO 10271 CURUPAY BRILL TE		IA136007	2011	P	E	23805		RANCHO BRG 144 CURANDERO TE	116829	-4,39	63	F
CORRALERO 10373 AONIKENK CLASSIC		IA136743	2012	P	E	23805		CORRALERO 4561 LANIN 8018C	116836	-13,16	90	F
CORRALERO 2307 CHALTEN R.E.LEE		IA113103	2002	P	E	23805		CORRALERO 777 YASTÁ 1614C	26218	21,74	4	F
CORRALERO 4561 LANIN 8018C		IA116836	2005	P	E	23805		CORRALERO 2307 CHALTEN R.E.LEE	113103	-2,57	57	F
CORRALERO 777 YASTÁ 1614C	CHALTEN	IA26218	1996	P	E	23805	A	GUARDIAN Y8135 Y. ARAUCANO T/E	106940	4,68	33	F
CORRALERO 8435 CURUPAY F-10C		IA123762	2009	P	E	23805	T	RANCHO BRG 144 CURANDERO TE	116829	4,00	34	F
CORRALERO 9791 MAXIMO I-816 C		IA133336	2011	P	E	23805		MORRIS MAXIMO 116 T/E	122210	4,94	32	F
CORRALERO N1 CLASSIC TSUMANI T/E		IA136802	2013	P	E			JC MR. CLASSIC 314H	731175	11,44	15	F
CX TANQUE 23/T		IA10105443	2007	V	E	23805	A	CX HOME RUN 135/P	603694	10,75	16	F
EBANO 2867 ÑATITO		IA32203	1997	P	E	23805		EBANO Y2153	107123	-7,72	76	F
EBANO 4045 GLADIADOR TE	GLADIADOR	IA112876	2001	P	E			EBANO Y2153	107123	3,69	35	F
EBANO 5303 ÑATITO	YUNQUE	IA117922	2005	P	E			EBANO 2867 ÑATITO	32203	-9,09	80	F
FORTINRIFLES 7087		IA115095	2004	P	E		T	CORRALERO 777 YASTÁ 1614C	26218	-14,08	91	F
FSM 006 PANZER 4G TE	PANZER	75325	2011	V	PS	20362		CX TANQUE 23/T	10105443	2,78	38	F
GALL JULIAN NATITO TE 76	ARANDU	IA136629	2012	P	E	23805	T	EBANO 2867 ÑATITO	32203	-0,05	48	F
GAP J009/12 TE	GAP ARTILHEIRO	93491	2012	P	PS	23388	A	GAP C195	47386	-2,78	58	F
GAP L055/13	GAP TROLLER	89908	2013	V	PS	23388	A	TRES CRUCES CARDENAL 4312 TE	113604	-14,48	92	F
GAP M479/14		107595	2014	P	PS	23388		GAP NINJA F825	70849	-9,63	82	F
GAP M593/14	WHATSAPP	96855	2014	P	PS	23388	P	GAP C195	47386	-10,20	83	F
GAP NINJA F825	NINJA	70849	2009	P	PS	23388	Y	GAP S505	32166	13,58	11	F
GAP P145/15	DOCTOR	113725	2015	P	PS	23388	P	MR. CCC "DOC" 392W51	10156097	28,27	2	F
GAP R259/16	SAMURAI	126170	2016	P	PS	23388	K	GAP NINJA F825	70849	10,69	16	F
GAP R837/16		126230	2016	P	PS	23388		EBANO 4403 ÑATITO	113776	23,02	4	F
GAP RUSSO G1669/10	RUSSO	77460	2010	V	PS	23388	P	GAP C877	47399	-1,84	54	F
GAP TORNADO Z217		33349	2003	P	PS	23388	Y	GAP T293	22938	-6,47	73	F
GARRET OF BRINKS 789P		IA9686098	2004	P	E	23805		BEST BET OF BRINKS 535H38	728507	-7,03	74	F
GUAPIARA BE0114 IMPERIO FIV		81977	2011	P	PS	23805		JC MR. CLASSIC 314H	731175	-3,25	60	F
GUAPIARA BE2214 FIV	PROTHEUS	137847	2017	P	PS	23805	M	LTD OF BRINKS 415T28 - ET	10082892	27,40	3	D
GUAPIARA BR1359 FLORIM		53188	2008	P	PS	23805	N	LAS LILAS 5327 A PATROL RELMUN	112069	9,69	19	F
GUAPIARA BR1521	GUARANI	55523	2009	P	PS	23805	P	SUNDANCE OF BRINKS	28059	5,37	31	F
GUARDIAN Y7993 REVELATION OSCAR TE		IA106250	1992	P	E	23805		RBR REVELATION 193/U	104087	3,29	36	F
GUASUNCHOS 3933	PICANTE	IA136295	2011	V	E	23805	T	CX HOME RUN 135/P	603694	-2,63	57	F
GUASUNCHOS 5073 PIMENTON 6061 T/E		IA143212	2014	V	E	23805		GUASUNCHOS 3933	136295	1,40	42	F
J.M.T 10059		101852	2013	V	PS	15813				-18,56	97	F
J.M.T 10077		101860	2013	V	PS	15813				-1,45	53	F
J.M.T 10217		101864	2013	P	PS	15813				-8,99	80	F
J.M.T 10221		101856	2013	P	PS	15813				-15,14	93	F



LISTA GERAL DE TOUROS PAIS DA RAÇA BRANGUS ORDENADOS PELO NOME

NOME DO TOURO	APELIDO DO TOURO	REGISTRO DO TOURO	ANO NASC	PEL	CAT	CRIADOR	CIA	NOME DO PAI DO TOURO	REGISTRO DO PAI DO TOURO	ÍNDICE	%	D/F
J.M.T 11007		110654	2014	P	PS	15813		J.M.T 9011Y9TE	75897	1,06	45	F
J.M.T 11067		110610	2014	P	PS	15813		J.M.T PACHÁ 3423	153760	8,28	22	F
J.M.T 145A TE		101871	2013	P	PS	15813		CCR SLEEP EASY 46T3	10107253	-2,37	56	F
J.M.T 460Y TE		81958	2011	P	PS	15813		CCR SLEEP EASY 46T3	10107253	5,90	29	F
J.M.T. 6123 SABRE		39894	2006	P	PS	15813		J.M.T LANCEIRO 3915	33518	-3,52	61	F
J.M.T 8041	NATO	76904	2010	P	PS	15813	Y	EBANO 2867 ÑATITO	32203	-11,14	85	F
J.M.T 9011Y9TE		75897	2011	P	PS	15813	Y	CCR PATHFINDER 4891S	10067853	-5,88	71	F
J.M.T 9901		101853	2013	P	PS	15813				-10,66	84	F
J.M.T. 9933		101854	2013	P	PS	15813				-7,34	75	F
J.M.T. CIMARRÓN 6745		46195	2007	V	PS	15813		TRES CRUCES CARDENAL 4312 TE	113604	-13,56	91	F
J.M.T D225		115487	2016	P	PS	15813		TRES CRUCES CARDENAL 4312 TE	113604	17,62	7	F
J.M.T JUQUIRY A49		6611	1996	P	PS	15813		CRUCES FELICIANO Y850	3797	-11,00	85	F
J.M.T LANCEIRO 3915		33518	2002	P	PS	15813		J.M.T. FLECHA A55	8092	4,01	34	F
J.M.T PACHÁ 3423		153760	2001	P	PS	15813		J.M.T. FLECHA A55	8092	2,88	38	F
JMT ZARCO 9861		91830	2013	P	PS	15813		CCR SLEEP EASY 46T3	10107253	-6,63	73	F
JUNCO 38P 6650 REI ARTHUR		225258	2003	V	PS	21499		SMF KING ARTHUR 37E12	21132	-8,32	78	F
JUQUIRY 3850 DON CLEMENTINO		39928	2006	P	PS	18553		CORRALERO 777 YASTÁ 1614C	26218	-9,56	82	F
JUQUIRY 5612		83884	2011	P	PS	77		RANCHO 5895	125265	-0,53	49	F
JUQUIRY 5792 DON CIRIACO		93157	2012	V	PS	18553		TRES CRUCES CARDENAL 4312 TE	113604	3,69	35	F
JUQUIRY 5846 YACARE		93166	2012	V	PS	18553		LADICHA 4803 CUATRERO	112571	-6,42	72	F
JUQUIRY 6024		93183	2012	V	PS	18553		TRES CRUCES DON CIRIACO 4982TE	121055	-6,67	73	F
JUQUIRY 6136 LEAD BLACK		98348	2013	P	PS	18553		WAT LEAD GUN 33P6	9692850	-13,98	91	F
JUQUIRY BLACK TE6396 PIRULIN 6070		115685	2015	P	PS	18553		JUQUIRY TE 6070 SENSATION	89846	-8,49	78	F
JUQUIRY BLACK TE6572 CSONKA 7181 GLD	TRUMPETER	117522	2016	P	PS	18553	R	CSONKA OF BRINKS 30R4	10004209	15,95	9	F
JUQUIRY BLACK TE6574 GLADIADOR 63390SC		136645	2016	P	PS	18553		EBANO 4045 GLADIADOR TE	112876	3,14	36	F
JUQUIRY HOME HUN INTENSO 5292		75321	2011	V	PS	18553		CX HOME RUN 135/P	603694	-9,26	81	F
JUQUIRY MR IDEAL 4828		69364	2009	V	PS	77		JUQUIRY MR. IDEAL 3902	59696	-8,89	79	F
JUQUIRY RED 6428 PICANTE		132432	2015	V	PS	18553		GUASUNCHOS 3933	136295	-1,10	51	F
JUQUIRY RED FIV 6380 RED BULL 4821		105430	2015	V	PS	18553		MR PB REDBULL 521/09W	10159777	-8,50	78	F
JUQUIRY RED TE 6226 SENSATION		116417	2014	V	PS	18553		KORI'S SENSATION 872/7	45506	-0,78	50	F
JUQUIRY RED TE6406 A49 6071		108114	2015	V	PS	18553		J.M.T JUQUIRY A49	6611	-19,81	98	F
JUQUIRY TE 05702		84288	2012	V	PS	18553		CX TANQUE 23/T	10105443	-12,26	88	F
JUQUIRY TE 6066 CURANDERO BLACK		105244	2013	P	PS	18553		RANCHO BRG 144 CURANDERO TE	116829	4,72	32	F
JUQUIRY TE 6070 SENSATION		89846	2013	V	PS	18553		KORI'S SENSATION 872/7	45506	-8,52	78	F
JUQUIRY TE 6072 CURUPAY		95173	2013	P	PS	18553		RANCHO BRG 144 CURANDERO TE	116829	9,06	21	F
JUQUIRY TE 6076 SENSATION RED		119700	2013	V	PS	18553		KORI'S SENSATION 872/7	45506	-3,52	61	F
LADICHA 4803 CUATRERO		1A112571	2001	V	E	23805		SAN ALEJO C1471 CORDOBES	110377	-11,88	87	F
LAS LILAS 1317-M LIBERAL COLO G6		1A137374	2012	V	E	23805		LAS LILAS 855H LIBERTADOR CARDENAL G6	122947	-20,39	98	F
LAS LILAS 3155-Y DRAG.OROZ.G5		1A125199	2008	P	E			TRES CRUCES DRAGON 4470	116711	10,08	18	F
LAS LILAS 3173-N LEGACY CAPITAN G6		1A142119	2013	V	E	23805		SUREWAYS LEGACY MR 060S	133529	37,90	1	F
LAS LILAS 4247-J CLAS. REVEL TE		1A128739	2009	P	E	23805		JC MR. CLASSIC 314H	731175	-12,86	89	F
LAS LILAS 4305-J SOY MEJOR RELMUN 3/4	SOY UNICO	1A126061	2009	P	E	23805	I	LEONOR 1248 SOY MEJOR TE	19863	45,71	1	F
LAS LILAS 499-H COMBATIVO G4		1A122607	2007	P	E			EBANO 4045 GLADIADOR TE	112876	-0,88	50	F
LAS LILAS 7665G CAPITAN CARDAL		1A121842	2006	V	E	23805		LAS LILAS 1261-D GRAN CAPITAN G6	113234	1,34	43	F
LAS LILAS 855H LIBERTADOR CARDENAL G6		1A122947	2007	V	E			NATURAL INDEPENDENCIA 15-T/E-	114625	3,48	36	F
LC AMANCO A337 LOTUS		102309	2013	P	PS	2309		OLHOS D'AGUA 6G 7020 LOTUS	59734	-5,49	69	F

LISTA GERAL DE TOUROS PAIS DA RAÇA BRANGUS ORDENADOS PELO NOME

NOME DO TOURO	APELIDO DO TOURO	REGISTRO DO TOURO	ANO NASC	PEL	CAT	CRIADOR	CIA	NOME DO PAI DO TOURO	REGISTRO DO PAI DO TOURO	ÍNDICE	%	D/F
LC APOLO A344 LOTUS		94735	2013	P	PS	4602		OLHOS D'AGUA 6G 7020 LOTUS	59734	7,56	24	F
LEONOR N1595 TOBA FEDERAL		25492	1989	V	PS	25492		LEONOR N749 TOBA INDIO TOBA	25276	5,92	29	F
LOSNONOS 89 TABASCO		IA143026	2012	V	E	23805		TRES CRUCES CARDENAL 4312 TE	113604	7,28	25	F
MC HIGH QUALITY 535Y		1020378	2011	P	PS	16477	G	MC JETHRO 00S3	10043914	15,74	9	F
MC HULL DA CORTICEIRA N102		36762	2005	V	PS	4602		MR HS 5944/J	28429	-9,72	83	F
MORRIS AONIKENK 272 GLADIADOR TE	SUMAJ	IA128906	2010	P	E	23805	K	CORRALERO 4561 LANIN 8018C	116836	30,68	2	F
MORRIS YAS 264 GLADIADOR TE		IA128901	2010	P	E	23805	T	CORRALERO 1651 YASTA RELMUN	112688	-32,04	99	F
MR O/672		IA71983	2010	V	E	23805		TRES CRUCES CARDENAL 4312 TE	113604	-11,66	86	F
MR PB REDBULL 521/09W		IA1015977	2009	V	E	23805		CX EXCALIBUR 19/M	602809	7,53	24	F
OLHOS D'AGUA 38A 4445 TUTOR		29090	2001	P	PS	73		TYPESETTER OF BRINKS 53567	28083	6,73	27	F
OLHOS D'AGUA 38P 4442 PRINCE		160180	2001	V	PS	73		LEONOR TOBA 5729 IBERA CHAMP	20714	8,91	21	F
OLHOS D'AGUA 4G 8000 "BONUS"		82169	2012	P	PS	73		OLHOS D'AGUA 6G 7020 LOTUS	59734	-1,60	53	F
OLHOS D'AGUA 4G 8011TE PROFETA	PROFETA	94530	2013	P	PS	73	K	MC ELEGIDO 924W6	10154068	3,78	35	F
OLHOS D'AGUA 5G 7222 "EVEREST"		75207	2011	P	PS	73		ESCALADE OF BRINKS 541T17	10083322	-20,64	98	F
OLHOS D'AGUA 5G 8049 "DOC.ELE"		108000	2014	P	PS	73		MR. CCC "DOC" 392W51	10156097	10,93	16	F
OLHOS D'AGUA 6G 7007 RUBI		52679	2008	V	PS	73		TRES CRUCES CERREZO 4208	113662	-5,73	70	F
OLHOS D'AGUA 6G 7020 LOTUS	LOTUS	59734	2009	P	PS	73	K	STA CRUZ 3475 ALI. 803G TE	34494	8,37	22	F
OLHOS D'AGUA 7217 "THOR"		75199	2011	V	PS	73		SAN ALEJO 6985	116828	-3,47	61	F
OLHOS D'AGUA CHIMANGO 4G 7954		92738	2012	P	PS	73		OLHOS D'AGUA 4GG 7011 CHIMANGO	59731	7,15	26	F
OLHOS D'AGUA CIRIACO 4G 7377		72157	2010	P	PS	73		TRES CRUCES CARDENAL 4312 TE	113604	0,13	47	F
OLHOS D'AGUA CIRIACO 5G 7574		87443	2011	V	PS	73		TRES CRUCES CARDENAL 4312 TE	113604	-1,15	51	F
OLHOS D'AGUA CIRIACO 5G 7860		92719	2012	V	PS	73		TRES CRUCES CARDENAL 4312 TE	113604	6,72	27	F
OLHOS D'AGUA DOC 4G 8037		107999	2014	P	PS	73		MR. CCC "DOC" 392W51	10156097	-5,33	68	F
OLHOS D'AGUA ELEGIDO 4G 7846 TE		95169	2013	P	PS	73		MC ELEGIDO 924W6	10154068	-6,71	74	F
OLHOS D'AGUA ELEGIDO 4G 8053		92749	2012	P	PS	73		MC ELEGIDO 924W6	10154068	7,19	25	F
OLHOS D'AGUA PANZER 5G 8282		102438	2014	V	PS	73		FSM 006 PANZER 4G TE	75325	-3,14	59	F
OLHOS D'AGUA PROFETA 5G 8578		121203	2015	P	PS	73		OLHOS D'AGUA 4G 8011TE PROFETA	94530	18,74	7	F
OLHOS D'AGUA SPARTACUS 4G 7932		92734	2012	P	PS	73		ANAMELIA TE B059 MAXIMUS	45600	-12,84	89	F
OLHOS D'AGUA SPARTACUS 5G 7905		92729	2012	P	PS	73		ANAMELIA TE B059 MAXIMUS	45600	3,84	35	F
OLHOS D'AGUA SPARTACUS 5G 8279	GREGO	108009	2014	P	PS	73	K	ANAMELIA TE B059 MAXIMUS	45600	13,66	11	F
OLHOS D'AGUA SPARTACUS 6G 7736		92708	2012	P	PS	73		ANAMELIA TE B059 MAXIMUS	45600	6,16	28	F
OLHOS D'AGUA SPARTACUS 6G 7857		92717	2012	P	PS	73		ANAMELIA TE B059 MAXIMUS	45600	11,12	15	F
OLHOS D'AGUA TANQUE 4G 8161		100745	2013	V	PS	73		CX TANQUE 23/T	10105443	9,92	18	F
OLHOS D'AGUA TURBO 5G 7442		79277	2010	P	PS	73		OLHOS D'AGUA 4G 6680 TURBO	39841	-2,24	55	F
ORIGENES DRAGON L1383		IA121936	2008	V	E			TRES CRUCES DAMASCO 3454	110369	24,00	4	F
ORIGENES ELEGIDO L3943		IA136152	2013	P	E	23805		MC ELEGIDO 924W6	10154068	12,93	12	F
PAIPASSO A42		102331	2013	V	PS	20882				-6,26	72	F
PAIPASSO B41/14 TE		109349	2014	V	PS	20882		TRES CRUCES CARDENAL 4312 TE	113604	16,03	9	F
PAIPASSO C26/15	GARDEL	114369	2015	V	PS	20882	L	ORIGENES DRAGON L1383	121936	-6,39	72	F
PAIPASSO D03/16		127814	2016	P	PS	20882		CORRALERO 777 YASTÁ 1614C	26218	12,98	12	F
POLI JATOBA 1164		67720	2010	P	PS	14867		EBANO 4045 GLADIADOR TE	112876	3,41	36	F
POLI NANKIM 1566		100290	2014	P	PS	14867		ANAMELIA TE B059 MAXIMUS	45600	-26,73	99	F
POZO 4552 HOME RUN	ROSENDO	IA128849	2010	P	E			CX HOME RUN 135/P	603694	27,26	3	F
POZO 5713 FRANCESCO	JURAMENTO	IA143159	2014	P	E			RANCHO 1256TE	133187	18,54	7	F
PRATA R1627		196038	2002	V	PS	27141				-12,29	88	F
PRIMAVERA 741	LAMARCA	135368	2017	P	PS	2496	P	CORRALERO 9791 MAXIMO I-816 C	133336	-2,24	55	F

LISTA GERAL DE TOUROS PAIS DA RAÇA BRANGUS ORDENADOS PELO NOME

NOME DO TOURO	APELIDO DO TOURO	REGISTRO DO TOURO	ANO NASC	PEL	CAT	CRIADOR	CIA	NOME DO PAI DO TOURO	REGISTRO DO PAI DO TOURO	ÍNDICE	%	D/F
PRIMAVERA H188	CAPITÃO NASCIMENTO	63602	2007	V	PS	2496	P	PRIMAVERA B007	227815	-10,23	83	F
PRIMAVERA J524		77325	2009	P	PS	2496		TRES CRUCES DAMASCO 3454	110369	17,79	7	F
PRIMAVERA K023		81551	2010	P	PS	2496		TRES CRUCES DAMASCO 3454	110369	2,02	40	F
PRIMAVERA Q582/13		103032	2013	V	PS	2496		TRES CRUCES DON ERNESTO 4028	113197	-10,29	83	F
PRIMAVERA R183/14		112429	2014	V	PS	2496		PRIMAVERA H188	63602	5,34	31	F
PRIMAVERA R356/14		112406	2014	P	PS	2496		RANCHO TSUNAMI 114	113629	0,54	46	F
QUILPO 2104 DON RAUL		1A126233	2009	P	E	23805	T	RANCHO 215-T/E-	118003	15,93	9	F
RANCHO 1154 T/E		1A133211	2011	V	E	23805		GUASUNCHOS 125-T/E-	115628	11,89	14	F
RANCHO 1256TE	FRANCESCO	1A133187	2011	P	E	23805	X	BRINKS BRIGHT SIDE 782R24	10034816	4,90	32	F
RANCHO 1924 T/E		1A136814	2013	P	E	23805		ANAMELIA TE B059 MAXIMUS	45600	13,84	11	F
RANCHO 313TE		1A121843	2006	P	E	23805		JC MR. CLASSIC 314H	731175	19,19	6	F
RANCHO BRG 1193 TE		1A133186	2011	P	E	23805		CCR PATHFINDER 4891S	10067853	7,94	23	F
RANCHO BRG 2415 T/E	COMODIN	1A143371	2015	P	E	23805	K	MR PB REDBULL 521/09W	10159777	21,28	5	F
RANCHO TSUNAMI 114		1A113629	2004	P	E	23805		SUNDANCE OF BRINKS 392G9	679961	1,07	44	F
RINCON 493 DON CIRIACO DEL SARANDY		112925	2014	V	PS	7287		TRES CRUCES CARDENAL 4312 TE	113604	-11,73	86	F
RINCON 519 2018 DEL SARANDY		120453	2015	P	PS	7287		RINCON TE2018 HULL DEL SARANDY	106825	-17,18	96	F
RINCON LOTUS TE566 DEL SARANDY		124619	2016	P	PS	7287		OLHOS DAGUA 6G 7020 LOTUS	59734	32,13	2	F
RINCON LOTUS TE580 DEL SARANDY		124621	2016	P	PS	7287		OLHOS DAGUA 6G 7020 LOTUS	59734	19,89	6	F
RINCON TE2018 HULL DEL SARANDY		106825	2012	V	PS	7287		MC HULL DA CORTICEIRA N102	36762	2,36	39	F
RINCON TE478 DON CIRIACO DEL SARANDY		120469	2014	V	PS	7287		TRES CRUCES CARDENAL 4312 TE	113604	-7,94	77	F
RINCON TE759 HEMINGWAY DEL SARANDY		154857	2017	V	PS	7287		CACTUS 1897 BEST SELLER MILONGA	14706	1,80	40	F
SAN ALEJO 2341 PICANTE CENCERRO	DON CORLEONE	1A132698	2016	V	E		R	GUASUNCHOS 3933	136295	-18,60	97	F
SAN ALEJO 9380 RUFIAN ROCKO		1A136806	2012	V	E	23805		SAN ALEJO 6003 ZAMBO RUFIAN	112621	-22,99	99	F
SAN ALEJO C3009 ZAMBO CENCERRO		1A110487	1999	V	E	23805		SAN ALEJO 1173 ZAMBO CORDOBES	110483	-1,68	53	F
SAN ALEJO YC 601		1A14291	1995	P	E					-16,31	95	F
SAN ALEJO YC781 GUAPO		1A26220	1995	V	E			GUARDIA ROJA Y45	25134	13,75	11	F
SAN ALEJO YC987		1A13787	1996	V	E			GUARDIAN Y195 IBERA	27150	15,11	10	F
SANKEYS SPECIAL OP 108E		1A10343452	2017	P	E	23805		CB FINAL CUT 924X	10168212	-5,97	71	F
SÃO BIBIANO DOM CIRIACO 4167		88613	2010	V	PS	110		TRES CRUCES CARDENAL 4312 TE	113604	6,81	27	F
SÃO BIBIANO DON CIRIACO 4147		88608	2010	V	PS	110		TRES CRUCES CARDENAL 4312 TE	113604	-0,10	48	F
SÃO BIBIANO TORNADO 4229		88628	2010	P	PS	110		GAP TORNADO 2217	33349	-9,33	82	F
SÃO BIBIANO TORNADO 4271		88635	2010	P	PS	110		GAP TORNADO 2217	33349	-14,99	93	F
SÃO XAVIER 1231		90770	2012	P	PS	508		SÃO XAVIER 9001	68094	9,79	19	F
SB MR BRASIL 3767		52727	2008	V	PS	110		MR HS 5944/J	28429	-17,61	97	F
SIGMA K175	ULTRA	109014	2014	P	PS	21429	A	GARRET OF BRINKS 789P	9686098	24,16	3	F
STA CRUZ 3475 ALL. 803G TE		1A34494	2003	P	E			ALI OF BRINKS 209J2	738436	5,57	30	F
STA CRUZ E185 GLD B829 TE COLISEU		1A67497	2009	P	E			EBANO 4045 GLADIADOR TE	112876	11,68	14	F
SULTANA FRANCESCO 1126 YAS T/E	JESUITA	1A143236	2015	P	E		K	RANCHO 1256TE	133187	-2,97	59	F
SULTANA FRANCESCO 1192 RELEVANTE		1A143150	2015	P	E			RANCHO 1256TE	133187	13,38	12	F
SULTANA FRANCESCO 1388 AON T/E		1A143387	2016	P	E	23805		RANCHO 1256TE	133187	-13,84	91	F
SULTANA FRANCESCO 1508 AON -T/E		1A144475	2016	P	E	23805		RANCHO 1256TE	133187	-5,29	68	F
SULTANA FRANCESCO 1520 YAS TE	SOBERBO	1A143386	2016	P	E			RANCHO 1256TE	133187	16,16	8	F
SULTANA LONQUIMAY 882 YAS T/E		1A142026	2014	P	E	23805		CORRALERO 8435 CURUPAY F-10C	123762	15,83	9	F
SULTANA SUMAJ 566 COMODORO	SULTAN	1A136046	2012	P	E	23805	T	MORRIS AONIKENK 272 GLADIADOR TE	128906	4,81	32	F
TILITA CENC. 1929 MATE COCIDO		1A122615	2008	V	E			SAN ALEJO C3009 ZAMBO CENCERRO	110487	5,26	31	F
TILITA NATITO 1256 TE	ARANGÁ	1A121179	2007	P	E		T	EBANO 2867 NATITO	32203	-7,60	76	F
TRADIÇÃO MT GUARANI 46 350TE		96699	2012	P	PS	23242		EBANO 4045 GLADIADOR TE	112876	-8,51	78	F

LISTA GERAL DE TOUROS PAIS DA RAÇA BRANGUS ORDENADOS PELO NOME

NOME DO TOURO	APELIDO DO TOURO	REGISTRO DO TOURO	ANO NASC	PEL	CAT	CRIADOR	CIA	NOME DO PAI DO TOURO	REGISTRO DO PAI DO TOURO	ÍNDICE	%	D/F
TRADIÇÃO MT PROFETA 3G 2724		137437	2016	P	PS	23242		OLHOS D'AGUA 4G 801ITE PROFETA	94530	8,86	21	F
TRADIÇÃO MT PROFETA 3G 2919		137522	2017	P	PS	23242		OLHOS D'AGUA 4G 801ITE PROFETA	94530	16,86	8	F
TRADIÇÃO MT PROFETA 3G 3257		137620	2017	P	PS	23242		OLHOS D'AGUA 4G 801ITE PROFETA	94530	16,59	8	F
TRADIÇÃO MT PROFETA 3G 3382		144243	2018	P	PS	23242		OLHOS D'AGUA 4G 801ITE PROFETA	94530	0,02	48	F
TRADIÇÃO MT XINGU 4G 353TE		96702	2012	P	PS	23242		EBANO 4045 GLADIADOR TE	112876	-5,08	66	F
TRES CRUCES CARDENAL 4312 TE		IA113604	2004	V	E	18484		CRUCES DON ABDON Y3102	12947	-3,04	59	F
TRES CRUCES DON CIRIACO 4982TE	CORRENTINO	IA121055	2006	V	E			TRES CRUCES CARDENAL 4312 TE	113604	6,39	28	F
TRES CRUCES DON ERNESTO 4028	INDEPENDENCIA	IA113197	2002	V	E			DON ERNESTO Y2240	28428	0,72	45	F
TRES CRUCES DON VICTORINO 6056	CANTINERO	IA121006	2006	V	E			TRES CRUCES CENTINELA 4380	113616	-4,98	66	F
UMBU 1294		8354	1995		PS	99		UMBÚ 754	6556	1,04	45	F
UMBU 2568		33526	2003	V	PS	99		SAN ALEJO YC1421	19253	-7,73	76	F
UMBU 4010		83437	2010	V	PS	99		EL CARMEN 1117 CEIBO	112157	-1,34	52	F
UMBU 4014		83438	2010	P	PS	99		BRINKS SUNDANCE A487K TE	112253	12,08	14	F
UMBU 4028		83407	2010	V	PS	99		EL CARMEN 1117 CEIBO	112157	15,53	9	F
UMBU 4714		102234	2013	V	PS	99		TRES CRUCES CARDENAL 4312 TE	113604	3,58	35	F
UMBU 5044		115156	2015	P	PS	99		ANAMELIA TE B059 MAXIMUS	45600	11,80	14	F
UMBU 5156		130957	2016	P	PS	99		YARAVI Y3709	2805	-2,56	57	F
YARAVI Y3709		2805	1990	P	PS	99		VCC IMPACT 92T17	361951	10,15	17	F



Para constarem na lista de touros ordenados pelo índice desmama, os animais devem atender os seguintes critérios:

- 1) Deve possuir um Índice de Desmama (INDD);
- 2) Deve ter 10 ou mais filhos avaliados à desmama;
- 3) Deve possuir ao menos um filho nascido no ano anterior;
- 4) Não deve possuir filhos nascidos em anos diferentes do ano anterior;
- 5) Não deve existir no sumário de touros pais por INDF.

TABELA 2. TOUROS BRANGUS ORDENADOS PELO ÍNDICE DE DESMAMA

NOME DO TOURO	APELIDO DO TOURO	REGISTRO DO TOURO	ANO NASC	GERAÇÃO	G.S	PEL	CAT	CRIADOR	CIA	REB DESM	NF DESM	PN			GND Direto			GND Materno			Netos GND	C DESM		P DESM		M DESM		T DESM		PM DESM		ÍNDICE	
												DEP	AC	%	DEP	AC	%	DEP	AC	%		DEP	%	DEP	%	DEP	%	DEP	%	DEP	%	DESMAMA	%
GUAPIARA BE2214 FIV	PROTHEUS	137847	2017	5G	3/8 NE	P	PS	23805	M	1	15	1,12	0,26	95	9,75	0,24	2					0,16	11	0,17	15	0,09	29	0,23	2			27,40	3

Para constarem na lista de touros ordenados por Índice Bioeconômico de Carcaça, os animais precisam atender os seguintes critérios:

- 1) Deve possuir um Índice Bioeconômico de Carcaça (INBC);
- 2) Deverá ter informação para GND, CS, GDS, AOLS, EGSS, EP8S e GIMS;
- 3) Deve satisfazer todos os critérios do sumário de touros pais por INDF ou satisfazer todos os critérios do sumário de touros pai por INDD.

TABELA 3. TOUROS BRANGUS ORDENADOS PELO ÍNDICE BIOECONÔMICO DE CARÇAÇA

NOME DO TOURO	APELIDO DO TOURO	REGISTRO DO TOURO	ANO NASC	PEL	CAT	CRIADOR	CIA	REB DESM	NF DESM	AOL			EGS			EP8			GIM			ÍNDICE		ÍNDICE		ÍNDICE	
										DEP	ACC	%	DEP	ACC	%	DEP	ACC	%	DEP	ACC	%	DESMAMA	%	CARÇAÇA	%	FINAL	%
LAS LILAS 4305-J SOY MEJOR RELMUN 3/4	SOY UNICO	IA126061	2009	P	E	23805	I	10	253	1,87	0,47	4	0,27	0,34	1	0,14	0,43	23	-0,05	0,44	77	39,57	1	R\$ 126,80	1	45,71	1
BRANGUS BRASIL N53 DO MANANCIAL		259569	2012	O	PS	7594		2	146	0,18	0,17	43	0,22	0,09	1	0,49	0,13	2	0,11	0,14	6	5,54	31	R\$ 103,66	1	12,44	13
POZO 4552 HOME RUN	ROSENDO	IA128849	2010	P	E			2	53	3,41	0,39	1	0,20	0,25	2	0,40	0,35	3	0,07	0,39	12	27,61	3	R\$ 98,28	2	27,26	3
BRANGUS BRASIL P28 DO MANANCIAL	DESEJADO	267523	2014	B	PS	7594	R	8	181	3,26	0,34	1	0,03	0,21	27	-0,37	0,30	99	0,17	0,33	3	22,71	4	R\$ 93,91	2	32,59	2
ANAMELIA TE L545		41923	2005	P	PS	23805		3	33	0,97	0,40	14	0,29	0,25	1	1,03	0,36	1	0,46	0,21	1	5,59	31	R\$ 91,50	2	6,45	28
CAPANE TET7 GUARANI T74	BLAKBEEF	111385	2014	P	PS	17732	A	2	29	2,78	0,28	2	0,05	0,19	15	-0,02	0,25	70	-0,04	0,27	74	26,50	3	R\$ 90,63	2	31,01	2
J.M.T D225		115487	2016	P	PS	15813		3	25	1,25	0,25	10	0,24	0,23	1	0,79	0,30	1	0,02	0,23	27	18,66	7	R\$ 85,90	2	17,62	7
MORRIS AONIKENK 272 GLADIADOR TE	SUMAJ	IA128906	2010	P	E	23805	K	11	102	-0,71	0,33	80	0,08	0,22	8	0,39	0,29	3	0,09	0,31	9	31,54	2	R\$ 74,08	3	30,68	2
LAS LILAS 3173-N LEGACY CAPITAN G6		IA142119	2013	V	E	23805		3	72	1,24	0,51	10	-0,01	0,36	61	-0,16	0,47	93	-0,12	0,49	91	35,04	1	R\$ 63,83	3	37,90	1
UMBU 5044		115156	2015	P	PS	99		4	61	0,80	0,34	19	0,12	0,24	4	0,28	0,31	6	-0,13	0,31	93	1,88	41	R\$ 63,65	3	11,80	14
YARAVI Y3709		2805	1990	P	PS	99		2	243	1,68	0,64	6	0,25	0,51	1	0,18	0,60	16	0,15	0,20	4	11,46	15	R\$ 58,55	4	10,15	17
GAP R837/16		126230	2016	P	PS	23388		1	23	0,83	0,08	18	0,11	0,04	5	0,16	0,06	19	0,01	0,05	33	24,64	3	R\$ 57,33	5	23,02	4
SAN ALEJO YC987		IA13787	1996	V	E			2	268	0,95	0,50	15	0,06	0,37	12	0,27	0,47	6	0,08	0,20	11	7,51	26	R\$ 57,26	5	15,11	10
J.M.T LANCEIRO 3915		33518	2002	P	PS	15813		2	89	0,39	0,34	32	0,04	0,22	23	0,19	0,30	14	-0,03	0,28	67	-4,60	64	R\$ 53,11	6	4,01	34
RANCHO 313TE		IA121843	2006	P	E	23805		5	39	1,10	0,29	12	0,07	0,18	10	0,05	0,25	43	0,01	0,26	31	22,24	4	R\$ 49,55	7	19,19	6
LAS LILAS 3155-Y DRAG.OROZ.G5		IA125199	2008	P	E			12	74	-0,95	0,47	85	0,03	0,32	29	0,21	0,43	11	0,15	0,43	4	-0,67	49	R\$ 46,77	8	10,08	18
OLHOS DAGUA SPARTACUS 56 8279	GREGO	108009	2014	P	PS	73	K	3	29	1,02	0,31	13	0,17	0,21	2	0,24	0,28	10	-0,17	0,30	98	12,75	14	R\$ 46,06	8	13,66	11
GAP P1451/15	DOCTOR	113725	2015	P	PS	23388	P	5	53	-0,97	0,27	86	-0,04	0,16	77	0,21	0,23	12	0,03	0,27	20	29,56	2	R\$ 43,87	9	28,27	2
TRADIÇÃO MT PROFETA 3G 2724		137437	2016	P	PS	23242		1	32	0,89	0,11	16	0,07	0,05	9	-0,00	0,08	63	-0,01	0,08	48	8,60	23	R\$ 43,42	9	8,86	21
RANCHO BRG 2415 T/E	COMODIN	IA143371	2015	P	E	23805	K	10	234	1,60	0,55	7	0,07	0,40	8	0,09	0,51	32	-0,12	0,55	92	20,98	5	R\$ 42,60	9	21,28	5
J.M.T 460Y TE		81958	2011	P	PS	15813		2	25	1,53	0,40	8	0,07	0,27	10	0,18	0,37	16	0,01	0,31	31	-1,71	53	R\$ 39,97	10	5,90	29
ORIGENES DRAGON L1383		IA121936	2008	V	E			17	224	-0,16	0,58	59	0,01	0,44	43	-0,10	0,54	86	-0,06	0,55	78	16,54	9	R\$ 37,41	11	24,00	4
SIGMA K175	ULTRA	109014	2014	P	PS	21429	A	1	84	0,28	0,22	38	0,01	0,13	43	-0,14	0,19	92	0,04	0,19	20	15,75	10	R\$ 36,88	12	24,16	3
ORIGENES ELEGIDO L3943		IA136152	2013	P	E	23805		3	51	-1,22	0,31	91	0,04	0,19	20	0,82	0,27	1	-0,07	0,30	82	10,94	16	R\$ 34,57	13	12,93	12
JUQUIRY 5792 DON CIRIACO		93157	2012	V	PS	18553		1	25	0,58	0,18	26	0,06	0,13	11	0,43	0,15	2	0,05	0,14	17	7,13	27	R\$ 33,65	14	3,69	35
OLHOS DAGUA SPARTACUS 66 7736		92708	2012	P	PS	73		1	80	1,15	0,19	12	0,06	0,13	13	0,01	0,16	58	-0,11	0,14	90	4,19	35	R\$ 32,02	15	6,16	28
GUAPIARA BR1521	GUARANI	55523	2009	P	PS	23805	P	18	241	1,69	0,54	6	-0,02	0,40	67	-0,20	0,50	95	0,06	0,52	15	-5,06	66	R\$ 31,07	16	5,37	31
RANCHO 1154 T/E		IA133211	2011	V	E	23805		4	48	-1,97	0,15	99	0,03	0,08	27	0,04	0,11	46	0,04	0,12	19	4,30	34	R\$ 30,65	16	11,89	14

TABELA 3. TOUROS BRANGUS ORDENADOS PELO ÍNDICE BIOECONÔMICO DE CARÇAÇA

NOME DO TOURO	APELIDO DO TOURO	REGISTRO DO TOURO	ANO NASC	PEL	CAT	CRIADOR	CIA	REB DESM	NF DESM	AOL			EGS			EP8			GIM			ÍNDICE		ÍNDICE		ÍNDICE	
										DEP	ACC	%	DEP	ACC	%	DEP	ACC	%	DEP	AC	%	DESMAMA	%	CARÇAÇA	%	FINAL	%
BRANGUS BRASIL M62 MANANCIAL		84810	2011	V	PS	7594		4	647	-0,83	0,21	83	-0,01	0,15	61	0,19	0,17	15	0,05	0,16	17	-7,76	77	R\$ -31,43	87	-12,44	88
OLHOS DAGUA 66 7007 RUBI		52679	2008	V	PS	73		3	156	0,56	0,16	27	0,00	0,09	48	-0,05	0,12	76	-0,04	0,07	71	0,14	47	R\$ -32,29	88	-5,73	70
J.M.T 8041	NATO	76904	2010	P	PS	15813	Y	4	162	0,46	0,58	30	-0,10	0,44	94	-0,23	0,54	97	-0,07	0,43	82	-11,25	85	R\$ -32,47	89	-11,14	85
GALL JULIAN NATITO TE 76	ARANDU	IA136629	2012	P	E	23805	T	15	400	0,51	0,63	28	-0,04	0,50	78	-0,12	0,60	90	-0,11	0,63	89	0,36	46	R\$ -32,75	89	-0,05	48
SAN ALEJO 2341 PICANTE CENCERRO	DON CORLEONE	IA132698	2016	V	E		R	19	272	-0,34	0,50	67	0,14	0,36	3	-0,03	0,46	72	-0,08	0,50	85	-17,54	94	R\$ -33,56	90	-18,60	97
SULTANA FRANCESCO 1388 AON T/E		IA143387	2016	P	E	23805		2	106	-0,54	0,40	75	-0,14	0,29	97	-0,17	0,37	94	-0,17	0,40	98	-12,15	87	R\$ -33,60	90	-13,84	91
MORRIS YAS 264 GLADIADOR TE		IA128901	2010	P	E	23805	T	7	74	0,43	0,40	31	0,02	0,26	31	0,32	0,36	5	-0,07	0,39	83	-25,78	99	R\$ -36,40	91	-32,04	99
TILITA NATITO 1256 TE	ARANGÁ	IA121179	2007	P	E		T	6	115	-0,98	0,53	86	-0,20	0,39	99	-0,40	0,49	99	-0,13	0,52	94	-11,14	85	R\$ -37,50	92	-7,60	76
JUQUIRY BLACK TE6396 PIRULIN 6070		115685	2015	P	PS	18553		1	44	-2,26	0,23	99	-0,04	0,15	80	0,03	0,21	53	0,13	0,23	5	-15,57	92	R\$ -39,11	92	-8,49	78
JUQUIRY 5846 YACARE		93166	2012	V	PS	18553		3	46	-1,52	0,19	96	-0,05	0,11	83	0,01	0,15	56	-0,05	0,15	77	-5,79	69	R\$ -39,57	93	-6,42	72
GAP L055/13	GAP TROLLER	89908	2013	V	PS	23388	A	5	37	-2,20	0,26	99	0,00	0,18	48	0,16	0,23	18	-0,01	0,25	51	-13,88	91	R\$ -41,29	93	-14,48	92
PRIMAVERA 0582/13		103032	2013	V	PS	2496		3	24	-0,00	0,35	52	0,02	0,23	31	-0,12	0,31	89	0,09	0,19	8	-1,60	53	R\$ -46,49	95	-10,29	83
PAIPASSO A42		102331	2013	V	PS	20882		1	21	-1,93	0,28	99	-0,05	0,16	83	-0,43	0,24	99	-0,00	0,27	41	-4,97	66	R\$ -46,50	95	-6,26	72
PRIMAVERA H188	CAPITÃO NASCIMENTO	63602	2007	V	PS	2496	P	9	153	-1,29	0,55	93	0,02	0,40	38	-0,19	0,51	95	-0,13	0,51	94	-4,46	64	R\$ -46,69	96	-10,23	83
RINCON 519 2018 DEL SARANDY		120453	2015	P	PS	7287		1	40	-1,86	0,32	98	-0,10	0,20	94	-0,18	0,28	94	0,18	0,32	2	-9,33	82	R\$ -46,81	96	-17,18	96
OLHOS DAGUA 46 8011TE PROFETA	PROFETA	94530	2013	P	PS	73	K	19	1549	-3,29	0,69	99	-0,29	0,57	99	-0,33	0,66	99	-0,25	0,68	99	0,33	47	R\$ -51,49	97	3,78	35
SAN ALEJO 9380 RUFIAN ROCKO		IA136806	2012	V	E	23805		7	104	-1,00	0,20	86	0,02	0,11	31	0,12	0,16	27	-0,12	0,17	91	-18,33	95	R\$ -64,93	99	-22,99	99
LADICHA 4803 CUATRERO		IA112571	2001	V	E	23805		7	48	-1,55	0,39	96	-0,11	0,25	95	-0,07	0,35	82	-0,14	0,31	96	-9,26	82	R\$ -69,65	99	-11,88	87
LAS LILAS 1317-M LIBERAL COLO G6		IA137374	2012	V	E	23805		5	38	-0,57	0,15	76	-0,18	0,08	99	-0,33	0,12	99	-0,06	0,10	78	-22,33	98	R\$ -86,28	99	-20,39	98

Touro Nacional D/F (Tipo de índice): D = Índice DESMAMA | F = Índice FINAL



BETTER COWS > BETTER LIFE





Fabio Fatori



Alexandre Teixeira Stefani

TOUROS LÍDERES

Para qualificar na listagem de líderes, os touros devem atender os seguintes requisitos:
 1) Serão apresentados até os 20 melhores touros classificados para cada característica avaliada.
 2) Deverão estar dentre os 20% superiores para a característica correspondente a cada tabela.

TABELA 4. TOUROS LÍDERES DA RAÇA BRANGUS ORDENADOS POR PESO AO NASCER

NOME DO TOURO	APELIDO DO TOURO	REGISTRO DO TOURO	ANO NASC	PEL	CAT	CRIADOR	CIA	PN			ÍNDICE		ÍNDICE	
								DEP	AC	%	DESMAMA	%	FINAL	%
F UMBU 1294		8354	1995		PS	99		-1,97	0,70	1	-3,51	60	1,04	45
TILITA NÁTITO 1256 TE	ARANGÁ	IA121179	2007	P	E		T	-1,67	0,62	1	-11,14	85	-7,60	76
RANCHO BRG 1193 TE		IA133186	2011	P	E	23805		-1,50	0,58	2	12,93	13	7,94	23
SAN ALEJO YC987		IA13787	1996	V	E			-1,38	0,75	2	7,51	26	15,11	10
GUARDIAN Y7993 REVELATION OSCAR TE		IA106250	1992	P	E	23805		-1,36	0,61	2	-1,30	52	3,29	36
LAS LILAS 4247-J CLAS. REVEL TE		IA128739	2009	P	E	23805		-1,32	0,51	2	-10,03	83	-12,86	89
F JUQUIRY RED FIV 6380 RED BULL 4821		105430	2015	V	PS	18553		-1,27	0,35	3	-6,34	72	-8,50	78
F UMBU 5156		130957	2016	P	PS	99		-1,22	0,56	3	-2,51	57	-2,56	57
F JUQUIRY BLACK TE6396 PIRULIN 6070		115685	2015	P	PS	18553		-1,17	0,47	3	-15,57	92	-8,49	78
SANKEYS SPECIAL OP 108E		IA10343452	2017	P	E	23805		-1,13	0,42	4	-4,12	62	-5,97	71
MR O/672		IA71983	2010	V	E	23805		-1,10	0,52	4	-12,28	88	-11,66	86
F JUQUIRY 5612		83884	2011	P	PS	77		-1,08	0,41	4	-1,02	51	-0,53	49
F JUNCO 38P 6650 REI ARTHUR		225258	2003	V	PS	21499		-1,06	0,16	4	-6,03	71	-8,32	78
F JUQUIRY TE 6070 SENSATION		89846	2013	V	PS	18553		-1,00	0,66	4	-7,35	75	-8,52	78
F J.M.T 10077		101860	2013	V	PS	15813		-0,99	0,44	5	-1,26	52	-1,45	53
F GAP TORNADO Z217		33349	2003	P	PS	23388	Y	-0,94	0,24	5	-12,49	89	-6,47	73
RANCHO BRG 2415 T/E	COMODIN	IA143371	2015	P	E	23805	K	-0,94	0,67	5	20,98	5	21,28	5
F J.M.T 10059		101852	2013	V	PS	15813		-0,91	0,39	6	-20,34	97	-18,56	97
F BRANGUS BRASIL R316 DO MANANCIAL		132777	2016	V	PS	7594		-0,85	0,23	6	1,43	43	1,38	43
SAN ALEJO 2341 PICANTE CENCERRO	DON CORLEONE	IA132698	2016	V	E		R	-0,83	0,65	7	-17,54	94	-18,60	97

F Touro Nacional D/F (Tipo de índice): D = índice DESMAMA | F = índice FINAL

TABELA 5. TOUROS LÍDERES DA RAÇA BRANGUS ORDENADOS POR GANHO DE PESO DO NASCIMENTO À DESMAMA

NOME DO TOURO	APELIDO DO TOURO	REGISTRO DO TOURO	ANO NASC	PEL	CAT	CRIADOR	CIA	GND			ÍNDICE		ÍNDICE	
								DEP	AC	%	DESMAMA	%	FINAL	%
CHOL-OVI H89 JACQUES 7009 T/E		IA132697	2016	P	E	23805		21,55	0,53	1	56,86	1	49,48	1
LAS LILAS 4305-J SOY MEJOR RELMUN 3/4	SOY UNICO	IA126061	2009	P	E	23805	I	14,15	0,69	1	39,57	1	45,71	1
RINCON LOTUS TE566 DEL SARANDY		124619	2016	P	PS	7287		11,48	0,42	1	33,86	2	32,13	2
CHIEF OF INDIAN HILLS 23P68		IA9693019	2004	P	E	23805		11,30	0,46	2	36,98	1	28,64	2
LAS LILAS 3173-N LEGACY CAPITAN G6		IA142119	2013	V	E	23805		10,59	0,55	2	35,04	1	37,90	1
MORRIS AONIKENK 272 GLADIADOR TE	SUMAJ	IA128906	2010	P	E	23805	K	10,32	0,63	2	31,54	2	30,68	2
GUAPIARA BE2214 FIV	PROTHEUS	137847	2017	P	PS	23805	M	9,75	0,24	2	27,40	3	23,76	4
BRANGUS BRASIL P28 DO MANANCIAL	DESEJADO	267523	2014	B	PS	7594	R	9,68	0,63	3	22,71	4	32,59	2
CAPANE TE17 GUARANI T74	BLAKBEEF	111385	2014	P	PS	17732	A	9,62	0,44	3	26,50	3	31,01	2
OLHOS DAGUA SPARTACUS 6G 7857		92717	2012	P	PS	73		9,37	0,64	3	13,70	12	11,12	15
BASCO MANDRAKE GALDIADOR 010		80859	2010	P	PS	4074		9,20	0,49	3	20,97	5	16,47	8
GAP R837/16		126230	2016	P	PS	23388		9,01	0,33	3	24,64	3	23,02	4
RANCHO 313TE		IA121843	2006	P	E	23805		8,66	0,50	4	22,24	4	19,19	6
POZO 4552 HOME RUN	ROSENDO	IA128849	2010	P	E			8,46	0,52	4	27,61	3	27,26	3
MC HIGH QUALITY 535Y		10203178	2011	P	PS	16477	G	7,92	0,64	4	28,97	3	15,74	9
GAP P1451/15	DOCTOR	113725	2015	P	PS	23388	P	7,88	0,47	4	29,56	2	28,27	2
ANAMÉLIA FIV 189K		128115	2016	P	PS	23805		7,59	0,59	5	28,41	3	18,94	6
SAN ALEJO YC781 GUAPO		IA26220	1995	V	E			6,75	0,44	5	16,48	9	13,75	11
JUQUIRY TE 6072 CURUPAY		95173	2013	P	PS	18553		6,63	0,64	6	13,99	11	9,06	21
LEONOR N1595 TOBA FEDERAL		25492	1989	V	PS	25492		6,39	0,58	6	10,81	17	5,92	29

TABELA 6. TOUROS LÍDERES DA RAÇA BRANGUS ORDENADOS POR CONFORMAÇÃO À DESMAMA

NOME DO TOURO	APELIDO DO TOURO	REGISTRO DO TOURO	ANO NASC	PEL	CAT	CRIADOR	CIA	CDD			ÍNDICE		ÍNDICE	
								DEP	AC	%	DESMAMA	%	FINAL	%
CACTUS 1897 BEST SELLER MILONGA	HEMINGWAY	IA141706	2013	V	E	23805	K	0,56	0,71	1	20,75	6	18,80	6
POZO 5713 FRANCESCO	JURAMENTO	IA143159	2014	P	E			0,48	0,35	1	18,18	7	18,54	7
SULTANA FRANCESCO 1192 RELEVANTE		IA143150	2015	P	E			0,38	0,55	1	15,47	10	13,38	12
ORIGENES ELEGIDO L3943		IA136152	2013	P	E	23805		0,37	0,48	1	10,94	16	12,93	12
LOS NONOS 89 TABASCO		IA143026	2012	V	E	23805		0,37	0,57	1	13,42	12	7,28	25
GAP P1451/15	DOCTOR	113725	2015	P	PS	23388	P	0,35	0,39	1	29,56	2	28,27	2
ANAMÉLIA FIV 189K	VERUS	128115	2016	P	PS	23805	R	0,33	0,52	2	28,41	3	18,94	6
CHIEF OF INDIAN HILLS 23P68		IA9693019	2004	P	E	23805		0,33	0,39	2	36,98	1	28,64	2
MC HIGH QUALITY 535Y		10203178	2011	P	PS	16477	G	0,33	0,57	2	28,97	3	15,74	9
LAS LILAS 3173-N LEGACY CAPITAN G6		IA142119	2013	V	E	23805		0,32	0,48	2	35,04	1	37,90	1
PAIPASSO B41/14 TE		109349	2014	V	PS	20882		0,29	0,42	3	22,42	4	16,03	9
RINCON TE759 HEMINGWAY DEL SARANDY		154857	2017	V	PS	7287		0,28	0,41	3	2,53	39	1,80	40
TRADIÇÃO MT PROFETA 3G 2919		137522	2017	P	PS	23242		0,27	0,38	3	17,60	8	16,86	8
OLHOS DAGUA PROFETA 5G 8578		121203	2015	P	PS	73		0,27	0,37	3	18,34	7	18,74	7
POZO 4552 HOME RUN	ROSENDO	IA128849	2010	P	E			0,25	0,45	4	27,61	3	27,26	3
JUQUIRY BLACK TE6572 CSONKA 7181 GLD	TRUMPETER	117522	2016	P	PS	18553	R	0,25	0,63	4	16,26	10	15,95	9
SULTANA LONQUIMAY 882 YAS T/E		IA142026	2014	P	E	23805		0,24	0,37	4	18,36	7	15,83	9
MORRIS AONIKENK 272 GLADIADOR TE	SUMAJ	IA128906	2010	P	E	23805	K	0,24	0,58	4	31,54	2	30,68	2
LAS LILAS 855H LIBERTADOR CARDENAL G6		IA122947	2007	V	E			0,24	0,40	4	4,59	33	3,48	36
OLHOS DAGUA 4G 8011TE PROFETA	PROFETA	94530	2013	P	PS	73	K	0,24	0,82	4	0,33	47	3,78	35

Touro Nacional D/F (Tipo de índice): D = Índice DESMAMA | F = Índice FINAL



TABELA 7. TOUROS LÍDERES DA RAÇA BRANGUS ORDENADOS POR PRECOCIDADE À DESMAMA

NOME DO TOURO	APELIDO DO TOURO	REGISTRO DO TOURO	ANO NASC	PEL	CAT	CRIADOR	CIA	PDd			ÍNDICE		ÍNDICE	
								DEP	AC	%	DESMAMA	%	FINAL	%
CACTUS 1897 BEST SELLER MILONGA	HEMINGWAY	IA14706	2013	V	E	23805	K	0,65	0,72	1	20,75	6	18,80	6
POZO 4552 HOME RUN	ROSENDO	IA128849	2010	P	E			0,41	0,48	1	27,61	3	27,26	3
SULTANA LONQUIMAY 882 YAS T/E		IA142026	2014	P	E	23805		0,41	0,40	1	18,36	7	15,83	9
POZO 5713 FRANCESCO	JURAMENTO	IA143159	2014	P	E			0,40	0,37	1	18,18	7	18,54	7
F RINCON TE759 HEMINGWAY DEL SARANDY		154857	2017	V	PS	7287		0,39	0,32	1	2,53	39	1,80	40
F PAIPASSO B41/14 TE		109349	2014	V	PS	20882		0,39	0,41	1	22,42	4	16,03	9
EBANO 2867 NATITO		IA32203	1997	P	E	23805		0,36	0,65	2	-7,76	77	-7,72	76
RANCHO BRG 2415 T/E	COMODIN	IA143371	2015	P	E	23805	K	0,34	0,67	2	20,98	5	21,28	5
RANCHO 1924 T/E		IA136814	2013	P	E	23805		0,32	0,54	3	16,57	9	13,84	11
LOSNONOS 89 TABASCO		IA143026	2012	V	E	23805		0,32	0,60	3	13,42	12	7,28	25
F OLHOS D'AGUA PROFETA 5G 8578		121203	2015	P	PS	73		0,31	0,39	3	18,34	7	18,74	7
F MC HIGH QUALITY 535Y		10203178	2011	P	PS	16477	G	0,31	0,60	3	28,97	3	15,74	9
ORIGENES ELEGIDO L3943		IA136152	2013	P	E	23805		0,30	0,51	3	10,94	16	12,93	12
F GAP P1451/15	DOCTOR	113725	2015	P	PS	23388	P	0,28	0,43	3	29,56	2	28,27	2
F CAPANE TE17 GUARANI T74	BLAKBEEF	111385	2014	P	PS	17732	A	0,28	0,40	4	26,50	3	31,01	2
STA CRUZ E185 GLD B829 TE COLISEU		IA67497	2009	P	E			0,28	0,41	4	11,10	16	11,68	14
CHOL-OVI H89 JACQUES 7009 T/E		IA132697	2016	P	E	23805		0,28	0,49	4	56,86	1	49,48	1
CORRALERO 8435 CURUPAY F-10C		IA123762	2009	P	E	23805	T	0,27	0,66	5	10,64	17	4,00	34
F PRIMAVERA R183/14		112429	2014	V	PS	2496		0,26	0,42	5	5,04	32	5,34	31
LAS LILAS 4305-J SOY MEJOR RELMUN 3/4	SOY UNICO	IA126061	2009	P	E	23805	I	0,26	0,66	5	39,57	1	45,71	1

TABELA 8. TOUROS LÍDERES DA RAÇA BRANGUS ORDENADOS POR MUSCULATURA À DESMAMA

NOME DO TOURO	APELIDO DO TOURO	REGISTRO DO TOURO	ANO NASC	PEL	CAT	CRIADOR	CIA	MDd			ÍNDICE		ÍNDICE	
								DEP	AC	%	DESMAMA	%	FINAL	%
CACTUS 1897 BEST SELLER MILONGA	HEMINGWAY	IA14706	2013	V	E	23805	K	0,64	0,69	1	20,75	6	18,80	6
ORIGENES ELEGIDO L3943		IA136152	2013	P	E	23805		0,43	0,47	1	10,94	16	12,93	12
F OLHOS D'AGUA PROFETA 5G 8578		121203	2015	P	PS	73		0,42	0,36	1	18,34	7	18,74	7
POZO 5713 FRANCESCO	JURAMENTO	IA143159	2014	P	E			0,42	0,34	1	18,18	7	18,54	7
F OLHOS D'AGUA 4G 8011TE PROFETA	PROFETA	94530	2013	P	PS	73	K	0,41	0,82	1	0,33	47	3,78	35
RANCHO BRG 2415 T/E	COMODIN	IA143371	2015	P	E	23805	K	0,40	0,64	2	20,98	5	21,28	5
F MC HIGH QUALITY 535Y		10203178	2011	P	PS	16477	G	0,37	0,56	2	28,97	3	15,74	9
SULTANA FRANCESCO 1192 RELEVANTE		IA143150	2015	P	E			0,36	0,55	2	15,47	10	13,38	12
F RINCON TE759 HEMINGWAY DEL SARANDY		154857	2017	V	PS	7287		0,36	0,30	2	2,53	39	1,80	40
F PAIPASSO B41/14 TE		109349	2014	V	PS	20882		0,36	0,38	2	22,42	4	16,03	9
SULTANA LONQUIMAY 882 YAS T/E		IA142026	2014	P	E	23805		0,35	0,37	2	18,36	7	15,83	9
POZO 4552 HOME RUN	ROSENDO	IA128849	2010	P	E			0,34	0,44	2	27,61	3	27,26	3
STA CRUZ E185 GLD B829 TE COLISEU		IA67497	2009	P	E			0,34	0,37	3	11,10	16	11,68	14
LOSNONOS 89 TABASCO		IA143026	2012	V	E	23805		0,34	0,56	3	13,42	12	7,28	25
F GAP P1451/15	DOCTOR	113725	2015	P	PS	23388	P	0,31	0,39	3	29,56	2	28,27	2
F ANAMÉLIA FIV 189K	VERUS	128115	2016	P	PS	23805	R	0,31	0,46	3	28,41	3	18,94	6
F BRAWIR A89 PROFETA FIV		115552	2016	P	PS	19199		0,30	0,48	3	10,62	17	12,70	13
RANCHO 1924 T/E		IA136814	2013	P	E	23805		0,30	0,50	4	16,57	9	13,84	11
LAS LILAS 4305-J SOY MEJOR RELMUN 3/4	SOY UNICO	IA126061	2009	P	E	23805	I	0,29	0,62	4	39,57	1	45,71	1
CX TANQUE 23/T		IA10105443	2007	V	E	23805	A	0,28	0,49	4	13,69	12	10,75	16

Touro Nacional D/F (Tipo de índice): D = Índice DESMAMA | F = Índice FINAL

TABELA 9. TOUROS LÍDERES DA RAÇA BRANGUS ORDENADOS POR TAMANHO À DESMAMA

NOME DO TOURO	APELIDO DO TOURO	REGISTRO DO TOURO	ANO NASC	PEL	CAT	CRIADOR	CIA	TDd			ÍNDICE		ÍNDICE	
								DEP	AC	%	DESMAMA	%	FINAL	%
MC HIGH QUALITY 535Y		1020378	2011	P	PS	16477	G	0,34	0,63	1	28,97	3	15,74	9
OLHOS D'AGUA TANQUE 4G 8161		100745	2013	V	PS	73		0,31	0,44	1	10,96	16	9,92	18
SIGMA K175	ULTRA	109014	2014	P	PS	21429	A	0,30	0,47	1	15,75	10	24,16	3
GAP R837/16		126230	2016	P	PS	23388		0,28	0,30	1	24,64	3	23,02	4
CHIEF OF INDIAN HILLS 23P68		IA9693019	2004	P	E	23805		0,28	0,46	2	36,98	1	28,64	2
POZO 4552 HOME RUN	ROSENDO	IA128849	2010	P	E			0,26	0,48	2	27,61	3	27,26	3
GUAPIARA BE2214 FIV	PROTHEUS	137847	2017	P	PS	23805	M	0,23	0,22	2	2740	3	23,76	4
LAS LILAS 3173-N LEGACY CAPITAN G6		IA142119	2013	V	E	23805		0,23	0,37	3	35,04	1	37,90	1
GAP P1451/15	DOCTOR	113725	2015	P	PS	23388	P	0,23	0,46	3	29,56	2	28,27	2
BASCO MANDRAKE GALDIADOR 010		80859	2010	P	PS	4074		0,22	0,49	3	20,97	5	16,47	8
RINCON LOTUS TE566 DEL SARANDY		124619	2016	P	PS	7287		0,22	0,45	3	33,86	2	32,13	2
LAS LILAS 855H LIBERTADOR CARDENAL G6		IA122947	2007	V	E			0,21	0,47	4	4,59	33	3,48	36
OLHOS D'AGUA 5G 8049 "DOC.ELE"		108000	2014	P	PS	73		0,21	0,40	4	10,16	19	10,93	16
PAIPASSO A42		102331	2013	V	PS	20882		0,20	0,37	4	-4,97	66	-6,26	72
RANCHO 1154 T/E		IA133211	2011	V	E	23805		0,20	0,48	4	4,30	34	11,89	14
GUAPIARA BE0114 IMPERIO FIV		81977	2011	P	PS	23805		0,19	0,39	4	0,90	45	-3,25	60
FSM 006 PANZER 4G TE	PANZER	75325	2011	V	PS	20362		0,18	0,80	4	7,56	26	2,78	38
YARAVI Y3709		2805	1990	P	PS	99		0,17	0,74	5	11,46	15	10,15	17
OLHOS D'AGUA DOC 4G 8037		107999	2014	P	PS	73		0,17	0,53	5	-5,40	68	-5,33	68
OLHOS D'AGUA ELEGIDO 4G 8053		92749	2012	P	PS	73		0,17	0,48	5	6,09	29	7,19	25

TABELA 10. TOUROS LÍDERES DA RAÇA BRANGUS ORDENADOS POR TAMANHO DO UMBIGO À DESMAMA

NOME DO TOURO	APELIDO DO TOURO	REGISTRO DO TOURO	ANO NASC	PEL	CAT	CRIADOR	CIA	U DESM			ÍNDICE		ÍNDICE	
								DEP	AC	%	DESMAMA	%	FINAL	%
PRATA R1627		196038	2002	V	PS	27141		-0,28	0,31	1	-19,15	96	-12,29	88
PRIMAVERA K023		81551	2010	P	PS	2496		-0,21	0,24	1	5,81	30	2,02	40
OLHOS D'AGUA CIRIACO 5G 7860		92719	2012	V	PS	73		-0,18	0,41	1	10,81	17	6,72	27
MR PB REDBULL 521/09W		IA10159777	2009	V	E	23805		-0,18	0,33	1	11,53	15	7,53	24
GARRET OF BRINKS 789P		IA9686098	2004	P	E	23805		-0,17	0,37	1	-20,10	97	-7,03	74
OLHOS D'AGUA 5G 7222 "EVEREST"		75207	2011	P	PS	73		-0,15	0,25	2	-20,47	97	-20,64	98
SULTANA FRANCESCO 1388 AON T/E		IA143387	2016	P	E	23805		-0,14	0,36	2	-12,15	87	-13,84	91
SIGMA K175	ULTRA	109014	2014	P	PS	21429	A	-0,14	0,27	2	15,75	10	24,16	3
TRADIÇÃO MT PROFETA 3G 2919		137522	2017	P	PS	23242		-0,14	0,21	3	17,60	8	16,86	8
YARAVI Y3709		2805	1990	P	PS	99		-0,13	0,36	3	11,46	15	10,15	17
RANCHO 1256TE	FRANCESCO	IA133187	2011	P	E	23805	X	-0,12	0,57	3	10,19	19	4,90	32
BRANGUS BRASIL R25 DO MANANCIAL		132761	2016	V	PS	7594		-0,12	0,30	3	-10,46	84	-17,67	97
TRADIÇÃO MT PROFETA 3G 2724		137437	2016	P	PS	23242		-0,12	0,16	3	8,60	23	8,86	21
PAIPASSO A42		102331	2013	V	PS	20882		-0,12	0,23	3	-4,97	66	-6,26	72
J.M.T 10221		101856	2013	P	PS	15813		-0,11	0,15	4	-11,44	86	-15,14	93
JUQUIRY RED FIV 6380 RED BULL 4821		105430	2015	V	PS	18553		-0,10	0,21	4	-6,34	72	-8,50	78
MORRIS YAS 264 GLADIADOR TE		IA128901	2010	P	E	23805	T	-0,10	0,21	5	-25,78	99	-32,04	99
LAS LILAS 7665G CAPITAN CARDAL		IA121842	2006	V	E	23805		-0,10	0,40	5	-4,14	62	1,34	43
BRANGUS BRASIL 0452 MANANCIAL		96984	2013	V	PS	7594		-0,09	0,23	5	-4,70	85	0,10	47
J.M.T 9901		101853	2013	P	PS	15813		-0,09	0,20	5	-0,69	49	-10,66	84

Touro Nacional D/F (Tipo de índice): D = Índice DESMAMA | F = Índice FINAL



TABELA 11. TOUROS LÍDERES DA RAÇA BRANGUS ORDENADOS POR PELAME À DESMAMA

NOME DO TOURO	APELIDO DO TOURO	REGISTRO DO TOURO	ANO NASC	PEL	CAT	CRIADOR	CIA	PmDd			ÍNDICE		ÍNDICE	
								DEP	AC	%	DESMAMA	%	FINAL	%
OLHOS D'AGUA 38P 4442 PRINCE		160180	2001	V	PS	73		-0,29	0,66	1	13,78	12	8,91	21
CAPANE TE17 GUARANI T74	BLAKBEEF	11385	2014	P	PS	17732	A	-0,21	0,37	1	26,50	3	31,01	2
STA CRUZ E185 GLD B829 TE COLISEU		IA67497	2009	P	E			-0,19	0,41	1	11,10	16	11,68	14
CORRALERO 9791 MAXIMO I-816 C		IA133336	2011	P	E	23805		-0,18	0,57	1	0,39	46	4,94	32
TRADIÇÃO MT PROFETA 3G 3257		137620	2017	P	PS	23242		-0,17	0,44	1	17,92	8	16,59	8
OLHOS D'AGUA PROFETA 5G 8578		121203	2015	P	PS	73		-0,17	0,38	2	18,34	7	18,74	7
OLHOS D'AGUA ELEGIDO 4G 8053		92749	2012	P	PS	73		-0,15	0,43	2	6,09	29	7,19	25
TILITA ÑATITO 1256 TE	ARANGÁ	IA121179	2007	P	E		T	-0,15	0,58	3	-11,14	85	-7,60	76
OLHOS D'AGUA DOC 4G 8037		107999	2014	P	PS	73		-0,15	0,29	3	-5,40	68	-5,33	68
GUAPIARA BE014 IMPERIO FIV		81977	2011	P	PS	23805		-0,14	0,36	3	0,90	45	-3,25	60
TRADIÇÃO MT GUARANI 4G 350TE		96699	2012	P	PS	23242		-0,14	0,54	3	-11,69	86	-8,51	78
EBANO 2867 ÑATITO		IA32203	1997	P	E	23805		-0,14	0,61	4	-7,76	77	-7,72	76
GUARDIAN Y793 REVELATION OSCAR TE		IA106250	1992	P	E	23805		-0,14	0,61	4	-1,30	52	3,29	36
RANCHO 1154 T/E		IA133211	2011	V	E	23805		-0,14	0,45	4	4,30	34	11,89	14
BRAWIR A89 PROFETA FIV		115552	2016	P	PS	19199		-0,14	0,52	4	10,62	17	12,70	13
OLHOS D'AGUA 5G 8049 "DOC.ELE"		108000	2014	P	PS	73		-0,14	0,37	4	10,16	19	10,93	16
OLHOS D'AGUA 4G 8000 "BONUS"		82169	2012	P	PS	73		-0,13	0,50	4	-4,14	62	-1,60	53
J.M.T. 6123 SABRE		39894	2006	P	PS	15813		-0,13	0,48	5	-9,38	82	-3,52	61
OLHOS D'AGUA SPARTACUS 4G 7932		92734	2012	P	PS	73		-0,13	0,58	5	-8,77	80	-12,84	89
OLHOS D'AGUA 38A 4445 TUTOR		29090	2001	P	PS	73		-0,13	0,35	5	8,68	22	6,73	27

TABELA 12. TOUROS LÍDERES DA RAÇA BRANGUS ORDENADOS POR GANHO DE PESO DO NASCIMENTO À DESMAMA MATERNO

NOME DO TOURO	APELIDO DO TOURO	REGISTRO DO TOURO	ANO NASC	PEL	CAT	CRIADOR	CIA	GNDm			ÍNDICE		ÍNDICE	
								DEP	AC	%	DESMAMA	%	FINAL	%
EBANO 4045 GLADIADOR TE	GLADIADOR	IA112876	2001	P	E			4,38	0,34	1	4,72	33	3,69	35
GUARDIAN Y793 REVELATION OSCAR TE		IA106250	1992	P	E	23805		3,91	0,43	1	-1,30	52	3,29	36
ANAMELIA TE B059 MAXIMUS	SPARTACUS	45600	2007	P	PS	23805	P	3,49	0,37	1	1,82	42	3,65	35
SAN ALEJO C3009 ZAMBO CENCERRO		IA110487	1999	V	E	23805		2,81	0,41	1	3,92	36	-1,68	53
YARAVI Y3709		2805	1990	P	PS	99		2,73	0,41	1	11,46	15	10,15	17
TRADIÇÃO MT GUARANI 4G 350TE		96699	2012	P	PS	23242		2,71	0,12	1	-11,69	86	-8,51	78
BASCO MANDRAKE GALDIADOR 010		80859	2010	P	PS	4074		2,68	0,17	2	20,97	5	16,47	8
CORRALERO 2307 CHALTEN R.E.LEE		IA113103	2002	P	E	23805		2,55	0,14	2	20,39	6	21,74	4
TRADIÇÃO MT XINGU 4G 353TE		96702	2012	P	PS	23242		2,47	0,12	2	-5,47	68	-5,08	66
UMBU 5044		115156	2015	P	PS	99		2,45	0,10	2	1,88	41	11,80	14
CORRALERO 777 YASTÁ 1614C	CHALTEN	IA26218	1996	P	E	23805	A	2,38	0,41	3	3,53	37	4,68	33
UMBU 5156		130957	2016	P	PS	99		2,34	0,11	3	-2,51	57	-2,56	57
JUQUIRY BLACK TE6574 GLADIADOR 63390SC		136645	2016	P	PS	18553		2,30	0,09	3	4,36	34	3,14	36
TRADIÇÃO MT PROFETA 3G 3257		137620	2017	P	PS	23242		2,16	0,05	3	17,92	8	16,59	8
OLHOS D'AGUA SPARTACUS 6G 7736		92708	2012	P	PS	73		2,15	0,11	4	4,19	35	6,16	28
OLHOS D'AGUA 4G 8011TE PROFETA	PROFETA	94530	2013	P	PS	73	K	2,14	0,17	4	0,33	47	3,78	35
STA CRUZ E185 GLD B829 TE COLISEU		IA67497	2009	P	E			2,13	0,07	4	11,10	16	11,68	14
OLHOS D'AGUA CIRIACO 4G 7377		72157	2010	P	PS	73		2,10	0,17	4	-0,16	48	0,13	47
LAS LILAS 499-H COMBATIVO G4		IA122607	2007	P	E			2,08	0,07	4	0,30	47	-0,88	50
JUQUIRY 6136 LEAD BLACK		98348	2013	P	PS	18553		2,07	0,07	4	-16,17	93	-13,98	91

Touro Nacional D/F (Tipo de índice): D = índice DESMAMA | F = índice FINAL

TABELA 13. TOUROS LÍDERES DA RAÇA BRANGUS ORDENADOS POR GANHO DE PESO DA DESMAMA AO SOBREANO

NOME DO TOURO	APELIDO DO TOURO	REGISTRO DO TOURO	ANO NASC	PEL	CAT	CRIADOR	CIA	GDS			ÍNDICE		ÍNDICE	
								DEP	AC	%	DESMAMA	%	FINAL	%
LAS LILAS 4305-J SOY MEJOR RELMUN 3/4	SOY UNICO	IA126061	2009	P	E	23805	I	13,75	0,53	1	39,57	1	45,71	1
BRANGUS BRASIL P28 DO MANANCIAL	DESEJADO	267523	2014	B	PS	7594	R	11,58	0,45	1	22,71	4	32,59	2
CHOL-OVI H89 JACQUES 7009 T/E		IA132697	2016	P	E	23805		10,45	0,38	1	56,86	1	49,48	1
BRANGUS BRASIL N53 DO MANANCIAL		259569	2012	O	PS	7594		10,39	0,45	1	5,54	31	12,44	13
CAPANE TE17 GUARANI T74	BLAKBEEF	111385	2014	P	PS	17732	A	9,11	0,32	1	26,50	3	31,01	2
LAS LILAS 3173-N LEGACY CAPITAN G6		IA142119	2013	V	E	23805		8,14	0,39	2	35,04	1	37,90	1
MORRIS AONIKENK 272 GLADIADOR TE	SUMAJ	IA128906	2010	P	E	23805	K	7,02	0,45	2	31,54	2	30,68	2
RANCHO 1154 T/E		IA133211	2011	V	E	23805		6,65	0,26	3	4,30	34	11,89	14
UMBU 5044		115156	2015	P	PS	99		6,51	0,38	3	1,88	41	11,80	14
LAS LILAS 3155-Y DRAG.OROZ.G5		IA125199	2008	P	E			6,37	0,44	3	-0,67	49	10,08	18
J.M.T LANCEIRO 3915		33518	2002	P	PS	15813		6,36	0,42	3	-4,60	64	4,01	34
BRANGUS BRASIL N51 DO MANANCIAL		259568	2012	P	PS	7594		6,33	0,30	3	2,14	40	5,85	29
QUILPO 2104 DON RAUL		IA126233	2009	P	E	23805	T	6,28	0,50	3	0,53	46	15,93	9
ORIGENES DRAGON L1383		IA121936	2008	V	E			6,05	0,61	4	16,54	9	24,00	4
RINCON LOTUS TE566 DEL SARANDY		124619	2016	P	PS	7287		5,95	0,36	4	33,86	2	32,13	2
GUAPIARA BR1359 FLORIM		53188	2008	P	PS	23805	N	5,86	0,39	4	-2,69	57	9,69	19
SIGMA K175	ULTRA	109014	2014	P	PS	21429	A	5,76	0,33	4	15,75	10	24,16	3
POZO 4552 HOME RUN	ROSENDO	IA128849	2010	P	E			5,69	0,37	5	27,61	3	27,26	3
OLHOS D'AGUA SPARTACUS 6G 7857		92717	2012	P	PS	73		5,14	0,37	5	13,70	12	11,12	15
GAP R837/16		126230	2016	P	PS	23388		4,85	0,13	6	24,64	3	23,02	4

TABELA 14. TOUROS LÍDERES DA RAÇA BRANGUS ORDENADOS POR GANHO DE PESO DO NASCIMENTO AO SOBREANO

NOME DO TOURO	APELIDO DO TOURO	REGISTRO DO TOURO	ANO NASC	PEL	CAT	CRIADOR	CIA	GNS			ÍNDICE		ÍNDICE	
								DEP	AC	%	DESMAMA	%	FINAL	%
CHOL-OVI H89 JACQUES 7009 T/E		IA132697	2016	P	E	23805		32,00		1	56,86	1	49,48	1
LAS LILAS 4305-J SOY MEJOR RELMUN 3/4	SOY UNICO	IA126061	2009	P	E	23805	I	27,90		1	39,57	1	45,71	1
BRANGUS BRASIL P28 DO MANANCIAL	DESEJADO	267523	2014	B	PS	7594	R	21,26		1	22,71	4	32,59	2
CAPANE TE17 GUARANI T74	BLAKBEEF	111385	2014	P	PS	17732	A	18,73		2	26,50	3	31,01	2
LAS LILAS 3173-N LEGACY CAPITAN G6		IA142119	2013	V	E	23805		18,73		2	35,04	1	37,90	1
RINCON LOTUS TE566 DEL SARANDY		124619	2016	P	PS	7287		17,43		2	33,86	2	32,13	2
MORRIS AONIKENK 272 GLADIADOR TE	SUMAJ	IA128906	2010	P	E	23805	K	17,34		2	31,54	2	30,68	2
BRANGUS BRASIL N53 DO MANANCIAL		259569	2012	O	PS	7594		15,97		2	5,54	31	12,44	13
OLHOS D'AGUA SPARTACUS 6G 7857		92717	2012	P	PS	73		14,51		3	13,70	12	11,12	15
POZO 4552 HOME RUN	ROSENDO	IA128849	2010	P	E			14,15		3	27,61	3	27,26	3
GAP R837/16		126230	2016	P	PS	23388		13,86		3	24,64	3	23,02	4
CHIEF OF INDIAN HILLS 23P68		IA9693019	2004	P	E	23805		13,55		4	36,98	1	28,64	2
BASCO MANDRAKE GALDIADOR 010		80859	2010	P	PS	4074		13,27		4	20,97	5	16,47	8
RANCHO 313TE		IA121843	2006	P	E	23805		12,96		4	22,24	4	19,19	6
GAP P1451/15	DOCTOR	113725	2015	P	PS	23388	P	12,72		4	29,56	2	28,27	2
ORIGENES DRAGON L1383		IA121936	2008	V	E			11,46		5	16,54	9	24,00	4
CORRALERO 2307 CHALTEN R.E.LEE		IA113103	2002	P	E	23805		10,91		6	20,39	6	21,74	4
RINCON LOTUS TE580 DEL SARANDY		124621	2016	P	PS	7287		10,77		6	17,86	8	19,89	6
SIGMA K175	ULTRA	109014	2014	P	PS	21429	A	10,31		6	15,75	10	24,16	3
TRADIÇÃO MT PROFETA 3G 2724		137437	2016	P	PS	23242		10,11		6	8,60	23	8,86	21

Touro Nacional D/F (Tipo de índice): D = Índice DESMAMA | F = Índice FINAL



TABELA 15. TOUROS LÍDERES DA RAÇA BRANGUS ORDENADOS POR CONFORMAÇÃO AO SOBREANO

NOME DO TOURO	APELIDO DO TOURO	REGISTRO DO TOURO	ANO NASC	PEL	CAT	CRIADOR	CIA	CSd			ÍNDICE		ÍNDICE	
								DEP	AC	%	DESMAMA	%	FINAL	%
CACTUS 1897 BEST SELLER MILONGA	HEMINGWAY	IA14706	2013	V	E	23805	K	0,54	0,68	1	20,75	6	18,80	6
POZO 5713 FRANCESCO	JURAMENTO	IA143159	2014	P	E			0,50	0,35	1	18,18	7	18,54	7
ORIGENES ELEGIDO L3943		IA136152	2013	P	E	23805		0,38	0,48	1	10,94	16	12,93	12
SULTANA FRANCESCO 1192 RELEVANTE		IA143150	2015	P	E			0,38	0,54	1	15,47	10	13,38	12
F GAP P1451/15	DOCTOR	113725	2015	P	PS	23388	P	0,38	0,38	1	29,56	2	28,27	2
CHIEF OF INDIAN HILLS 23P68		IA9693019	2004	P	E	23805		0,36	0,36	2	36,98	1	28,64	2
F OLHOS D'AGUA PROFETA 5G 8578		121203	2015	P	PS	73		0,34	0,37	2	18,34	7	18,74	7
F ANAMÉLIA FIV 189K	VERUS	128115	2016	P	PS	23805	R	0,33	0,50	2	28,41	3	18,94	6
LOSNONOS 89 TABASCO		IA143026	2012	V	E	23805		0,32	0,55	2	13,42	12	7,28	25
LAS LILAS 3173-N LEGACY CAPITAN G6		IA142119	2013	V	E	23805		0,31	0,47	3	35,04	1	37,90	1
LAS LILAS 4305-J SOY MEJOR RELMUN 3/4	SOY UNICO	IA126061	2009	P	E	23805	I	0,31	0,62	3	39,57	1	45,71	1
F PAIPASSO B41/14 TE		109349	2014	V	PS	20882		0,31	0,42	3	22,42	4	16,03	9
MORRIS AONIKENK 272 GLADIADOR TE	SUMAJ	IA128906	2010	P	E	23805	K	0,29	0,54	3	31,54	2	30,68	2
F RINCON TE759 HEMINGWAY DEL SARANDY		154857	2017	V	PS	7287		0,29	0,39	3	2,53	39	1,80	40
SULTANA LONQUIMAY 882 YAS T/E		IA142026	2014	P	E	23805		0,28	0,37	3	18,36	7	15,83	9
F OLHOS D'AGUA 4G 8011TE PROFETA	PROFETA	94530	2013	P	PS	73	K	0,27	0,80	4	0,33	47	3,78	35
F RINCON LOTUS TE566 DEL SARANDY		124619	2016	P	PS	7287		0,27	0,40	4	33,86	2	32,13	2
F JUQUIRY BLACK TE6572 CSONKA 7181 GLD		117522	2016	P	PS	18553		0,25	0,62	4	16,26	10	15,95	9
RANCHO BRG 2415 T/E	COMODIN	IA143371	2015	P	E	23805	K	0,25	0,65	4	20,98	5	21,28	5
F UMBU 4028		83407	2010	V	PS	99		0,25	0,42	5	17,20	9	15,53	9

TABELA 16. TOUROS LÍDERES DA RAÇA BRANGUS ORDENADOS POR PRECOCIDADE AO SOBREANO

NOME DO TOURO	APELIDO DO TOURO	REGISTRO DO TOURO	ANO NASC	PEL	CAT	CRIADOR	CIA	PSd			ÍNDICE		ÍNDICE	
								DEP	AC	%	DESMAMA	%	FINAL	%
CACTUS 1897 BEST SELLER MILONGA	HEMINGWAY	IA14706	2013	V	E	23805	K	0,52	0,68	1	20,75	6	18,80	6
POZO 5713 FRANCESCO	JURAMENTO	IA143159	2014	P	E			0,41	0,36	1	18,18	7	18,54	7
EBANO 2867 ÑATITO		IA32203	1997	P	E	23805		0,40	0,63	1	-7,76	77	-7,72	76
SULTANA LONQUIMAY 882 YAS T/E		IA142026	2014	P	E	23805		0,38	0,38	1	18,36	7	15,83	9
F PAIPASSO B41/14 TE		109349	2014	V	PS	20882		0,34	0,41	1	22,42	4	16,03	9
F RINCON TE759 HEMINGWAY DEL SARANDY		154857	2017	V	PS	7287		0,34	0,34	2	2,53	39	1,80	40
POZO 4552 HOME RUN	ROSENDO	IA128849	2010	P	E			0,33	0,45	2	27,61	3	27,26	3
F OLHOS D'AGUA PROFETA 5G 8578		121203	2015	P	PS	73		0,33	0,39	2	18,34	7	18,74	7
RANCHO BRG 2415 T/E	COMODIN	IA143371	2015	P	E	23805	K	0,32	0,66	2	20,98	5	21,28	5
F OLHOS D'AGUA 4G 8011TE PROFETA	PROFETA	94530	2013	P	PS	73	K	0,31	0,80	2	0,33	47	3,78	35
STA CRUZ E185 GLD B829 TE COLISEU		IA67497	2009	P	E			0,31	0,38	3	11,10	16	11,68	14
SULTANA FRANCESCO 1192 RELEVANTE		IA143150	2015	P	E			0,30	0,55	3	15,47	10	13,38	12
F CAPANE TE17 GUARANI T74	BLAKBEEF	111385	2014	P	PS	17732	A	0,30	0,37	3	26,50	3	31,01	2
F GAP P1451/15	DOCTOR	113725	2015	P	PS	23388	P	0,30	0,39	3	29,56	2	28,27	2
F TRADIÇÃO MT PROFETA 3G 3257		137620	2017	P	PS	23242		0,28	0,41	4	17,92	8	16,59	8
GALL JULIAN NATITO TE 76	ARANDU	IA136629	2012	P	E	23805	T	0,27	0,72	4	0,36	46	-0,05	48
RANCHO 1924 T/E		IA136814	2013	P	E	23805		0,25	0,53	4	16,57	9	13,84	11
CORRALERO 8435 CURUPAY F-10C		IA123762	2009	P	E	23805	T	0,25	0,62	5	10,64	17	4,00	34
LAS LILAS 4305-J SOY MEJOR RELMUN 3/4	SOY UNICO	IA126061	2009	P	E	23805	I	0,25	0,62	5	39,57	1	45,71	1
F J.M.T D225		115487	2016	P	PS	15813		0,25	0,38	5	18,66	7	17,62	7

Touro Nacional D/F (Tipo de índice): D = índice DESMAMA | F = índice FINAL

TABELA 17. TOUROS LÍDERES DA RAÇA BRANGUS ORDENADOS POR MUSCULATURA AO SOBREANO

NOME DO TOURO	APELIDO DO TOURO	REGISTRO DO TOURO	ANO NASC	PEL	CAT	CRIADOR	CIA	MSd			ÍNDICE		ÍNDICE	
								DEP	AC	%	DESMAMA	%	FINAL	%
CACTUS 1897 BEST SELLER MILONGA	HEMINGWAY	IA141706	2013	V	E	23805	K	0,67	0,68	1	20,75	6	18,80	6
OLHOS D'AGUA PROFETA 5G 8578		121203	2015	P	PS	73		0,47	0,37	1	18,34	7	18,74	7
OLHOS D'AGUA 4G 8011TE PROFETA	PROFETA	94530	2013	P	PS	73	K	0,45	0,80	1	0,33	47	3,78	35
POZO 5713 FRANCESCO	JURAMENTO	IA143159	2014	P	E			0,44	0,35	1	18,18	7	18,54	7
ORIGENES ELEGIDO L3943		IA136152	2013	P	E	23805		0,41	0,48	1	10,94	16	12,93	12
SULTANA FRANCESCO 1192 RELEVANTE		IA143150	2015	P	E			0,39	0,54	2	15,47	10	13,38	12
RINCON TE759 HEMINGWAY DEL SARANDY		154857	2017	V	PS	7287		0,39	0,33	2	2,53	39	1,80	40
LAS LILAS 4305-J SOY MEJOR RELMUN 3/4	SOY UNICO	IA126061	2009	P	E	23805	I	0,38	0,61	2	39,57	1	45,71	1
STA CRUZ E185 GLD B829 TE COLISEU		IA67497	2009	P	E			0,37	0,37	2	11,10	16	11,68	14
SULTANA LONQUIMAY 882 YAS T/E		IA142026	2014	P	E	23805		0,36	0,37	2	18,36	7	15,83	9
PAIPASSO B41/14 TE		109349	2014	V	PS	20882		0,36	0,39	3	22,42	4	16,03	9
GAP P1451/15	DOCTOR	113725	2015	P	PS	23388	P	0,35	0,38	3	29,56	2	28,27	2
ANAMÉLIA FIV 189K	VERUS	128115	2016	P	PS	23805	R	0,35	0,45	3	28,41	3	18,94	6
RANCHO BRG 2415 T/E	COMODIN	IA143371	2015	P	E	23805	K	0,35	0,65	3	20,98	5	21,28	5
BRAWIR A89 PROFETA FIV		115552	2016	P	PS	19199		0,33	0,49	3	10,62	17	12,70	13
POZO 4552 HOME RUN	ROSENDO	IA128849	2010	P	E			0,32	0,44	4	27,61	3	27,26	3
LOSNONOS 89 TABASCO		IA143026	2012	V	E	23805		0,30	0,55	4	13,42	12	7,28	25
RANCHO 1924 T/E		IA136814	2013	P	E	23805		0,30	0,51	4	16,57	9	13,84	11
CAPANE TE17 GUARANI T74	BLAKBEEF	11385	2014	P	PS	17732	A	0,30	0,36	4	26,50	3	31,01	2
MC HIGH QUALITY 535Y		10203178	2011	P	PS	16477	G	0,28	0,55	5	28,97	3	15,74	9

TABELA 18. TOUROS LÍDERES DA RAÇA BRANGUS ORDENADOS POR TAMANHO AO SOBREANO

NOME DO TOURO	APELIDO DO TOURO	REGISTRO DO TOURO	ANO NASC	PEL	CAT	CRIADOR	CIA	Tsd			ÍNDICE		ÍNDICE	
								DEP	AC	%	DESMAMA	%	FINAL	%
SIGMA K175	ULTRA	109014	2014	P	PS	21429	A	0,33	0,46	1	15,75	10	24,16	3
LAS LILAS 4305-J SOY MEJOR RELMUN 3/4	SOY UNICO	IA126061	2009	P	E	23805	I	0,33	0,67	1	39,57	1	45,71	1
GAP R837/16		126230	2016	P	PS	23388		0,30	0,27	1	24,64	3	23,02	4
CHIEF OF INDIAN HILLS 23P68		IA9693019	2004	P	E	23805		0,30	0,43	1	36,98	1	28,64	2
GAP P1451/15	DOCTOR	113725	2015	P	PS	23388	P	0,28	0,45	2	29,56	2	28,27	2
OLHOS D'AGUA TANQUE 4G 8161		100745	2013	V	PS	73		0,26	0,44	2	10,96	16	9,92	18
GUAPIARA BE0114 IMPERIO FIV		81977	2011	P	PS	23805		0,26	0,37	2	0,90	45	-3,25	60
MC HIGH QUALITY 535Y		10203178	2011	P	PS	16477	G	0,26	0,61	2	28,97	3	15,74	9
RINCON LOTUS TE566 DEL SARANDY		124619	2016	P	PS	7287		0,25	0,46	3	33,86	2	32,13	2
OLHOS D'AGUA 5G 8049 "DOC.ELE"		108000	2014	P	PS	73		0,25	0,41	3	10,16	19	10,93	16
POZO 4552 HOME RUN	ROSENDO	IA128849	2010	P	E			0,24	0,47	3	27,61	3	27,26	3
PAIPASSO A42		102331	2013	V	PS	20882		0,23	0,36	4	-4,97	66	-6,26	72
LAS LILAS 3173-N LEGACY CAPITAN G6		IA142119	2013	V	E	23805		0,22	0,37	4	35,04	1	37,90	1
OLHOS D'AGUA DOC 4G 8037		107999	2014	P	PS	73		0,22	0,53	4	-5,40	68	-5,33	68
BRANGUS BRASIL P28 DO MANANCIAL	DESEJADO	267523	2014	B	PS	7594	R	0,21	0,60	4	22,71	4	32,59	2
BASCO MANDRAKE GALDIADOR 010		80859	2010	P	PS	4074		0,20	0,48	4	20,97	5	16,47	8
RANCHO 1154 T/E		IA133211	2011	V	E	23805		0,20	0,44	5	4,30	34	11,89	14
CAPANE TE17 GUARANI T74	BLAKBEEF	11385	2014	P	PS	17732	A	0,20	0,42	5	26,50	3	31,01	2
OLHOS D'AGUA SPARTACUS 6G 7857		92717	2012	P	PS	73		0,18	0,56	5	13,70	12	11,12	15
MORRIS AONIKENK 272 GLADIADOR TE	SUMAJ	IA128906	2010	P	E	23805	K	0,18	0,60	5	31,54	2	30,68	2

Touro Nacional D/F (Tipo de índice): D = Índice DESMAMA | F = Índice FINAL



TABELA 19. TOUROS LÍDERES DA RAÇA BRANGUS ORDENADOS POR TAMANHO DO UMBIGO AO SOBREANO

NOME DO TOURO	APELIDO DO TOURO	REGISTRO DO TOURO	ANO NASC	PEL	CAT	CRIADOR	CIA	PmSd			ÍNDICE		ÍNDICE	
								DEP	AC	%	DESMAMA	%	FINAL	%
PRATA R1627		196038	2002	V	PS	27141		-0,25	0,37	1	-19,15	96	-12,29	88
PRIMAVERA K023		81551	2010	P	PS	2496		-0,18	0,25	1	5,81	30	2,02	40
OLHOS D'AGUA CIRIACO 5G 7860		92719	2012	V	PS	73		-0,17	0,45	1	10,81	17	6,72	27
MR PB REDBULL 521/09W		IA10159777	2009	V	E	23805		-0,16	0,38	1	11,53	15	7,53	24
OLHOS D'AGUA 5G 7222 "EVEREST"		75207	2011	P	PS	73		-0,14	0,29	1	-20,47	97	-20,64	98
GARRET OF BRINKS 789P		IA9686098	2004	P	E	23805		-0,14	0,35	2	-20,10	97	-7,03	74
BRANGUS BRASIL R25 DO MANANCIAL		132761	2016	V	PS	7594		-0,12	0,33	2	-10,46	84	-17,67	97
TRADIÇÃO MT PROFETA 3G 2919		137522	2017	P	PS	23242		-0,12	0,25	2	17,60	8	16,86	8
YARAVI Y3709		2805	1990	P	PS	99		-0,12	0,39	3	11,46	15	10,15	17
SIGMA K175	ULTRA	109014	2014	P	PS	21429	A	-0,11	0,30	3	15,75	10	24,16	3
SULTANA FRANCESCO 1388 AON T/E		IA143387	2016	P	E	23805		-0,11	0,42	3	-12,15	87	-13,84	91
TRADIÇÃO MT PROFETA 3G 2724		137437	2016	P	PS	23242		-0,11	0,20	3	8,60	23	8,86	21
BRANGUS BRASIL R55 DO MANANCIAL		132767	2016	V	PS	7594		-0,10	0,34	3	-11,87	87	-15,62	94
PAIPASSO A42		102331	2013	V	PS	20882		-0,10	0,23	4	-4,97	66	-6,26	72
BRANGUS BRASIL R33 DO MANANCIAL		132763	2016	V	PS	7594		-0,09	0,36	4	7,65	26	6,51	27
MORRIS YAS 264 GLADIADOR TE		IA128901	2010	P	E	23805	T	-0,09	0,24	4	-25,78	99	-32,04	99
J.M.T 10221		101856	2013	P	PS	15813		-0,09	0,16	4	-11,44	86	-15,14	93
BRANGUS BRASIL 0452 MANANCIAL		96984	2013	V	PS	7594		-0,09	0,27	4	-4,70	65	0,10	47
JUQUIRY RED FIV 6380 RED BULL 4821		105430	2015	V	PS	18553		-0,09	0,25	5	-6,34	72	-8,50	78
OLHOS D'AGUA 6G 7020 LOTUS	LOTUS	59734	2009	P	PS	73	K	-0,09	0,75	5	6,22	29	8,37	22

TABELA 20. TOUROS LÍDERES DA RAÇA BRANGUS ORDENADOS POR PELAME AO SOBREANO

NOME DO TOURO	APELIDO DO TOURO	REGISTRO DO TOURO	ANO NASC	PEL	CAT	CRIADOR	CIA	PmSd			ÍNDICE		ÍNDICE	
								DEP	AC	%	DESMAMA	%	FINAL	%
CAPANE TE17 GUARANI T74	BLAKBEEF	111385	2014	P	PS	17732	A	-0,23	0,38	1	26,50	3	31,01	2
CORRALERO 9791 MAXIMO I-816 C		IA133336	2011	P	E	23805		-0,21	0,58	1	0,39	46	4,94	32
OLHOS D'AGUA 38P 4442 PRINCE		160180	2001	V	PS	73		-0,17	0,69	1	13,78	12	8,91	21
OLHOS D'AGUA PROFETA 5G 8578		121203	2015	P	PS	73		-0,17	0,41	2	18,34	7	18,74	7
PAIPASSO B41/14 TE		109349	2014	V	PS	20882		-0,17	0,46	2	22,42	4	16,03	9
OLHOS D'AGUA ELEGIDO 4G 8053		92749	2012	P	PS	73		-0,16	0,45	3	6,09	29	7,19	25
STA CRUZ E185 GLD B829 TE COLISEU		IA67497	2009	P	E			-0,16	0,40	3	11,10	16	11,68	14
J.M.T. 6123 SABRE		39894	2006	P	PS	15813		-0,15	0,51	3	-9,38	82	-3,52	61
TILITA ÑATITO 1256 TE	ARANGÁ	IA121179	2007	P	E		T	-0,15	0,60	4	-11,14	85	-7,60	76
GUAPIARA BE0114 IMPERIO FIV		81977	2011	P	PS	23805		-0,15	0,34	4	0,90	45	-3,25	60
OLHOS D'AGUA DOC 4G 8037		107999	2014	P	PS	73		-0,14	0,30	4	-5,40	68	-5,33	68
TRADIÇÃO MT PROFETA 3G 3257		137620	2017	P	PS	23242		-0,13	0,43	5	17,92	8	16,59	8
BASCO MANDRAKE GALDIADOR 010		80859	2010	P	PS	4074		-0,13	0,37	5	20,97	5	16,47	8
OLHOS D'AGUA 38A 4445 TUTOR		29090	2001	P	PS	73		-0,13	0,37	5	8,68	22	6,73	27
OLHOS D'AGUA 5G 8049 "DOC.ELE"		108000	2014	P	PS	73		-0,13	0,38	6	10,16	19	10,93	16
OLHOS D'AGUA 4G 8000 "BONUS"		82169	2012	P	PS	73		-0,12	0,45	6	-4,14	62	-1,60	53
BRANGUS BRASIL N51 DO MANANCIAL		259568	2012	P	PS	7594		-0,12	0,26	6	2,14	40	5,85	29
TRADIÇÃO MT GUARANI 4G 350TE		96689	2012	P	PS	23242		-0,12	0,46	6	-11,69	86	-8,51	78
ORIGENES DRAGON L1383		IA121936	2008	V	E			-0,12	0,70	7	16,54	9	24,00	4
RANCHO 1154 T/E		IA133211	2011	V	E	23805		-0,12	0,40	7	4,30	34	11,89	14

Touro Nacional D/F (Tipo de índice): D = índice DESMAMA | F = índice FINAL

TABELA 21. TOUROS LÍDERES DA RAÇA BRANGUS ORDENADOS POR PERÍMETRO ESCROTAL

NOME DO TOURO	APELIDO DO TOURO	REGISTRO DO TOURO	ANO NASC	PEL	CAT	CRIADOR	CIA	PE			ÍNDICE		ÍNDICE	
								DEP	AC	%	DESMAMA	%	FINAL	%
BRANGUS BRASIL R96 DO MANANCIAL		132854	2016	V	PS	7594		2,01	0,55	1	7,53	26	9,38	20
QUILPO 2104 DON RAUL		IA126233	2009	P	E	23805	T	1,63	0,59	1	0,53	46	15,93	9
CHOL-OVI H89 JACQUES 7009 T/E		IA132697	2016	P	E	23805		1,62	0,40	1	56,86	1	49,48	1
SIGMA K175	ULTRA	109014	2014	P	PS	21429	A	1,60	0,38	1	15,75	10	24,16	3
JUQUIRY BLACK TE6572 CSONKA 7181 GLD	TRUMPETER	117522	2016	P	PS	18553	R	1,56	0,57	1	16,26	10	15,95	9
RANCHO 1924 T/E		IA136814	2013	P	E	23805		1,45	0,48	2	16,57	9	13,84	11
ORIGENES DRAGON L1383		IA121936	2008	V	E			1,44	0,69	2	16,54	9	24,00	4
PRIMAVERA J524		77325	2009	P	PS	2496		1,42	0,51	2	11,58	15	17,79	7
BRANGUS BRASIL R33 DO MANANCIAL		132763	2016	V	PS	7594		1,26	0,43	3	7,65	26	6,51	27
LAS LILAS 3173-N LEGACY CAPITAN G6		IA142119	2013	V	E	23805		1,25	0,46	3	35,04	1	37,90	1
RANCHO BRG 1193 TE		IA133186	2011	P	E	23805		1,22	0,52	3	12,93	13	7,94	23
BRANGUS BRASIL P28 DO MANANCIAL	DESEJADO	267523	2014	B	PS	7594	R	1,19	0,40	3	22,71	4	32,59	2
CCR PATHFINDER 4891S		IA10067853	2006	P	E	23805		1,12	0,44	4	8,56	23	7,51	24
SAN ALEJO YC987		IA13787	1996	V	E			1,09	0,55	4	7,51	26	15,11	10
SAN ALEJO YC781 GUAPO		IA26220	1995	V	E			1,08	0,28	4	16,48	9	13,75	11
UMBU 4028		83407	2010	V	PS	99		1,08	0,39	4	17,20	9	15,53	9
J.M.T 460Y TE		81958	2011	P	PS	15813		1,05	0,44	5	-1,71	53	5,90	29
LAS LILAS 855H LIBERTADOR CARDENAL G6		IA122947	2007	V	E			1,04	0,32	5	4,59	33	3,48	36
BRANGUS BRASIL 129 MANANCIAL		53902	2007	P	PS	7594		1,02	0,24	5	8,57	23	9,09	20
STA CRUZ 3475 ALI. 803G TE		IA34494	2003	P	E			1,02	0,55	5	4,38	34	5,57	30

TABELA 22. TOUROS LÍDERES DA RAÇA BRANGUS ORDENADOS POR ÁREA DE OLHO DE LOMBO

NOME DO TOURO	APELIDO DO TOURO	REGISTRO DO TOURO	ANO NASC	PEL	CAT	CRIADOR	CIA	AOL			ÍNDICE		ÍNDICE		ÍNDICE	
								DEP	AC	%	DESMAMA	%	CARÇAÇA	%	FINAL	%
JUQUIRY RED TE6406 A49 6071		108114	2015	V	PS	18553		4,56	0,32	1	-22,05	98	R\$ 16,00	28	-19,81	98
POZO 4552 HOME RUN	ROSENDO	IA128849	2010	P	E			3,41	0,39	1	27,61	3	R\$ 98,28	2	27,26	3
BRANGUS BRASIL P28 DO MANANCIAL	DESEJADO	267523	2014		PS	7594		3,26	0,34	1	22,71	4	R\$ 93,91	2	32,59	2
CHIEF OF INDIAN HILLS 23P68		IA9693019	2004	P	E	23805		3,00	0,19	2	36,98	1	R\$ 55,48	5	28,64	2
CAPANE TE17 GUARANI T74	BLAKBEEF	111385	2014	P	PS	17732	A	2,78	0,28	2	26,50	3	R\$ 90,63	2	31,01	2
J.M.T JUQUIRY A49		6611	1996	P	PS	15813		2,71	0,14	2	-11,32	85	R\$ 13,22	32	-11,00	85
JUQUIRY TE 6066 CURANDERO BLACK		105244	2013	P	PS	18553		2,55	0,19	3	7,17	27	R\$ 12,13	34	4,72	32
RINCON TE759 HEMINGWAY DEL SARANDY		154857	2017	V	PS	7287		2,45	0,38	3	2,53	39	R\$ 9,97	36	1,80	40
UMBU 4014		83438	2010	P	PS	99		2,42	0,50	3	13,49	12	R\$ 49,64	7	12,08	14
CACTUS 1897 BEST SELLER MILONGA	HEMINGWAY	IA147706	2013	V	E	23805	K	2,02	0,56	4	20,75	6	R\$ 3,70	46	18,80	6
LAS LILAS 4305-J SOY MEJOR RELMUN 3/4	SOY UNICO	IA126061	2009	P	E	23805	I	1,87	0,47	4	39,57	1	R\$ 126,80	1	45,71	1
RANCHO BRG 1193 TE		IA133186	2011	P	E	23805		1,76	0,39	5	12,93	13	R\$ 13,90	31	7,94	23
JMT ZARCO 9861		91830	2013	P	PS	15813		1,71	0,62	5	-5,53	68	R\$ 14,04	31	-6,63	73
SÃO XAVIER 1231		90770	2012	P	PS	508		1,69	0,17	6	7,67	25	R\$ 24,43	20	9,79	19
GUAPIARA BR1521	GUARANI	55523	2009	P	PS	23805	P	1,69	0,54	6	-5,06	66	R\$ 31,07	16	5,37	31
YARAVI Y3709		2805	1990	P	PS	99		1,68	0,64	6	11,46	15	R\$ 58,55	4	10,15	17
J.M.T 11007		110654	2014	P	PS	15813		1,64	0,44	7	-0,21	48	R\$ 2,81	47	1,06	45
CCR INTEGRITY 355S4		IA10084480	2006	P	E	23805		1,63	0,43	7	-20,94	97	R\$ 12,63	33	-9,15	81
RANCHO BRG 2415 T/E	COMODIN	IA143371	2015	P	E	23805	K	1,60	0,55	7	20,98	5	R\$ 42,60	9	21,28	5
J.M.T 11067		110610	2014	P	PS	15813		1,59	0,45	7	7,31	27	R\$ 24,66	19	8,28	22

TABELA 23. TOUROS LÍDERES DA RAÇA BRANGUS ORDENADOS POR ESPESSURA DE GORDURA SUBCUTÂNEA

NOME DO TOURO	APELIDO DO TOURO	REGISTRO DO TOURO	ANO NASC	PEL	CAT	CRIADOR	CIA	EGS			ÍNDICE		ÍNDICE		ÍNDICE	
								DEP	AC	%	DESMAMA	%	CARCAÇA	%	FINAL	%
ANAMELIA TE L545		41923	2005	P	PS	23805		0,29	0,25	1	5,59	31	R\$ 91,50	2	6,45	28
LAS LILAS 4305-J SOY MEJOR RELMUN 3/4	SOY UNICO	IA126061	2009	P	E	23805	I	0,27	0,34	1	39,57	1	R\$ 126,80	1	45,71	1
YARAVI Y3709		2805	1990	P	PS	99		0,25	0,51	1	11,46	15	R\$ 58,55	4	10,15	17
J.M.T D225		115487	2016	P	PS	15813		0,24	0,23	1	18,66	7	R\$ 85,90	2	17,62	7
BRANGUS BRASIL N53 DO MANANCIAL		259569	2012	O	PS	7594		0,22	0,09	1	5,54	31	R\$ 103,66	1	12,44	13
POZO 4552 HOME RUN	ROSENDO	IA128849	2010	P	E			0,20	0,25	2	27,61	3	R\$ 98,28	2	27,26	3
JUQUIRY RED TE6406 A49 6071		108114	2015	V	PS	18553		0,19	0,19	2	-22,05	98	R\$ 16,00	28	-19,81	98
PRIMAVERA R183/14		112429	2014	V	PS	2496		0,18	0,24	2	5,04	32	R\$ 21,13	24	5,34	31
OLHOS D'AGUA SPARTACUS 5G 8279	GREGO	108009	2014	P	PS	73	K	0,17	0,21	2	12,75	14	R\$ 46,06	8	13,66	11
POZO 5713 FRANCESCO	JURAMENTO	IA143159	2014	P	E			0,16	0,18	3	18,18	7	R\$ 4,59	44	18,54	7
PRIMAVERA 741	LAMARCA	135368	2017	P	PS	2496	P	0,15	0,28	3	-9,14	81	R\$ 29,61	16	-2,24	55
SAN ALEJO 2341 PICANTE CENCERRO	DON CORLEONE	IA132698	2016	V	E		R	0,14	0,36	3	-17,54	94	R\$ -33,56	90	-18,60	97
RANCHO BRG 1193 TE		IA133186	2011	P	E	23805		0,14	0,27	4	12,93	13	R\$ 13,90	31	7,94	23
PAIPASSO C26/15	GARDEL	114369	2015	V	PS	20882	L	0,13	0,33	4	-9,05	81	R\$ 9,08	37	-6,39	72
SULTANA SUMAJ 566 COMODORO	SULTAN	IA136046	2012	P	E	23805	T	0,13	0,40	4	4,08	36	R\$ 17,89	27	4,81	32
CHIEF OF INDIAN HILLS 23P68		IA9693019	2004	P	E	23805		0,13	0,10	4	36,98	1	R\$ 55,48	5	28,64	2
UMBU 5044		115156	2015	P	PS	99		0,12	0,24	4	1,88	41	R\$ 63,65	3	11,80	14
CORRALERO 8435 CURUPAY F-10C		IA123762	2009	P	E	23805	T	0,12	0,45	4	10,64	17	R\$ 4,43	44	4,00	34
GAP R837/16		126230	2016	P	PS	23388		0,11	0,04	5	24,64	3	R\$ 57,33	5	23,02	4
GAP M593/14	WHATSAPP	96855	2014	P	PS	23388	P	0,10	0,23	5	-2,18	56	R\$ -21,41	78	-10,20	83

TABELA 24. TOUROS LÍDERES DA RAÇA BRANGUS ORDENADOS POR ESPESSURA DE GORDURA SUBCUTÂNEA MEDIDA NA PICANHA

NOME DO TOURO	APELIDO DO TOURO	REGISTRO DO TOURO	ANO NASC	PEL	CAT	CRIADOR	CIA	EP8			ÍNDICE		ÍNDICE		ÍNDICE	
								DEP	AC	%	DESMAMA	%	CARCAÇA	%	FINAL	%
ANAMELIA TE L545		41923	2005	P	PS	23805		1,03	0,36	1	5,59	31	R\$ 91,50	2	6,45	28
ORIGENES ELEGIDO L3943		IA136152	2013	P	E	23805		0,82	0,27	1	10,94	16	R\$ 34,57	13	12,93	12
J.M.T D225		115487	2016	P	PS	15813		0,79	0,30	1	18,66	7	R\$ 85,90	2	17,62	7
BRANGUS BRASIL N53 DO MANANCIAL		259569	2012	O	PS	7594		0,49	0,13	2	5,54	31	R\$ 103,66	1	12,44	13
JUQUIRY 5792 DON CIRIACO		93157	2012	V	PS	18553		0,43	0,15	2	7,13	27	R\$ 33,65	14	3,69	35
JUQUIRY BLACK TE6572 CSONKA 7181 GLD	TRUMPETER	117522	2016	P	PS	18553	R	0,41	0,42	3	16,26	10	R\$ 24,88	19	15,95	9
SULTANA SUMAJ 566 COMODORO	SULTAN	IA136046	2012	P	E	23805	T	0,40	0,51	3	4,08	36	R\$ 17,89	27	4,81	32
POZO 4552 HOME RUN	ROSENDO	IA128849	2010	P	E			0,40	0,35	3	27,61	3	R\$ 98,28	2	27,26	3
JUQUIRY RED TE6406 A49 6071		108114	2015	V	PS	18553		0,40	0,28	3	-22,05	98	R\$ 16,00	28	-19,81	98
STA CRUZ 3475 ALL. 803G TE		IA34494	2003	P	E			0,39	0,36	3	4,38	34	R\$ 21,34	24	5,57	30
MORRIS ADNIKENK 272 GLADIADOR TE	SUMAJ	IA128906	2010	P	E	23805	K	0,39	0,29	3	31,54	2	R\$ 74,08	3	30,68	2
RANCHO BRG 1193 TE		IA133186	2011	P	E	23805		0,38	0,35	4	12,93	13	R\$ 13,90	31	7,94	23
TRES CRUCES CARDENAL 4312 TE		IA113604	2004	V	E	18484		0,37	0,62	4	-6,83	74	R\$ 6,46	42	-3,04	59
PRIMAVERA R183/14		112429	2014	V	PS	2496		0,34	0,32	4	5,04	32	R\$ 21,13	24	5,34	31
OLHOS D'AGUA 6G 7020 LOTUS	LOTUS	59734	2009	P	PS	73	K	0,33	0,64	4	6,22	29	R\$ 22,06	23	8,37	22
GAP J009/12 TE	GAP ARTILHEIRO	93491	2012	P	PS	23388	A	0,33	0,38	4	2,04	40	R\$ 15,48	29	-2,78	58
MORRIS YAS 264 GLADIADOR TE		IA128901	2010	P	E	23805	T	0,32	0,36	5	-25,78	99	R\$ -36,40	91	-32,04	99
OLHOS D'AGUA 4G 8000 "BONUS"		82169	2012	P	PS	73		0,29	0,18	5	-4,14	62	R\$ 19,44	25	-1,60	53
PRIMAVERA 741	LAMARCA	135368	2017	P	PS	2496	P	0,28	0,38	6	-9,14	81	R\$ 29,61	16	-2,24	55
UMBU 5044		115156	2015	P	PS	99		0,28	0,31	6	1,88	41	R\$ 63,65	3	11,80	14

Touro Nacional D/F (Tipo de índice): D = índice DESMAMA | F = índice FINAL

TABELA 25. TOUROS LÍDERES DA RAÇA BRANGUS ORDENADOS POR GORDURA INTRAMUSCULAR

NOME DO TOURO	APELIDO DO TOURO	REGISTRO DO TOURO	ANO NASC	PEL	CAT	CRIADOR	CIA	GIM			ÍNDICE		ÍNDICE		ÍNDICE	
								DEP	AC	%	DESMAMA	%	CARCAÇA	%	FINAL	%
ANAMELIA TE L545		41923	2005	P	PS	23805		0,46	0,21	1	5,59	31	R\$ 91,50	2	6,45	28
JMT ZARCO 9861		91830	2013	P	PS	15813		0,26	0,51	1	-5,53	68	R\$ 14,04	31	-6,63	73
GUAPIARA BR1359 FLORIM		53188	2008	P	PS	23805	N	0,20	0,32	1	-2,69	57	R\$ 26,80	18	9,69	19
BRANGUS BRASIL 0386 MANANCIAL		96980	2013	V	PS	7594		0,19	0,38	2	-8,55	80	R\$ -18,86	75	-6,68	74
CCR SLEEP EASY 9L2		IA9675802	2001	P	E	23805		0,19	0,17	2	-10,32	83	R\$ -27,63	85	-11,12	85
RINCON 519 2018 DEL SARANDY		120453	2015	P	PS	7287		0,18	0,32	2	-9,33	82	R\$ -46,81	96	-17,18	96
BRANGUS BRASIL P28 DO MANANCIAL	DESEJADO	267523	2014	B	PS	7594	R	0,17	0,33	3	22,71	4	R\$ 93,91	2	32,59	2
RINCON TE2018 HULL DEL SARANDY		106825	2012	V	PS	7287		0,17	0,43	3	8,81	22	R\$ -14,74	69	2,36	39
J.M.T. 6123 SABRE		39894	2006	P	PS	15813		0,16	0,37	3	-9,38	82	R\$ 19,52	25	-3,52	61
CCR SLEEP EASY 46T3		IA10107253	2007	P	E	23805		0,15	0,33	4	-16,87	94	R\$ -12,95	67	-16,82	96
YARAVI Y3709		2805	1990	P	PS	99		0,15	0,20	4	11,46	15	R\$ 58,55	4	10,15	17
LAS LILAS 3155-Y DRAG.OROZ.G5		IA125199	2008	P	E			0,15	0,43	4	-0,67	49	R\$ 46,77	8	10,08	18
STA CRUZ E185 GLD B829 TE COLISEU		IA67497	2009	P	E			0,13	0,25	5	11,10	16	R\$ 8,15	39	11,68	14
JUQUIRY BLACK TE6572 CSONKA 7181 GLD	TRUMPETER	117522	2016	P	PS	18553	R	0,13	0,47	5	16,26	10	R\$ 24,88	19	15,95	9
JUQUIRY BLACK TE6396 PIRULIN 6070		115685	2015	P	PS	18553		0,13	0,23	5	-15,57	92	R\$ -39,11	92	-8,49	78
JUQUIRY TE 6070 SENSATION		89846	2013	V	PS	18553		0,11	0,33	5	-7,35	75	R\$ -27,87	86	-8,52	78
UMBU 4714		102234	2013	V	PS	99		0,11	0,34	5	-2,19	56	R\$ 0,07	49	3,58	35
BRANGUS BRASIL N53 DO MANANCIAL		259569	2012	O	PS	7594		0,11	0,14	6	5,54	31	R\$ 103,66	1	12,44	13
JUNCO 38P 6650 REI ARTHUR		225258	2003	V	PS	21499		0,11	0,07	6	-6,03	71	R\$ -13,16	68	-8,32	78
TRADIÇÃO MT PROFETA 3G 2919		137522	2017	P	PS	23242		0,10	0,12	6	17,60	8	R\$ 9,92	36	16,86	8

Touro Nacional D/F (Tipo de índice): D = Índice DESMAMA | F = Índice FINAL

SELECIONAR. COLETAR. TESTAR. ENTREGAR. COMPROVAR.

Compromisso com a evolução da pecuária brasileira.

+55 (55) 999.993.141

RENASCER BIOTECNOLOGIA

ANGUS · BRANGUS · HEREFORD · BRAFORD · DEVON · NELORE · CHAROLÉS

Acesse renascerbiotecnologia.com.br e confira nossos reprodutores



Fabio Fatorri

Para qualificar na listagem de Touros Jovens, os mesmos devem atender os seguintes requisitos:

1. ter nascido há duas safras;
2. ter recebido dupla marca;
3. ter índice final maior ou igual a 15;

4. ter índice desmama maior ou igual a 10;

5. ter fonte de informação própria para GND, CD, GDS, CS e PE ou ter genótipos aproveitados na avaliação genômica;

6. ter pai e mãe com deca para índice final e índice desmama menor ou igual a 6.

TABELA 27. TOUROS JOVENS BRANGUS

TATUAGEM DO TOURO	AFIXO DO TOURO	CRIADOR	G.S	REGISTRO DO TOURO	PEL	APELIDO DO PAI	REGISTRO DO PAI	PN		GND direto		C DESM		P DESM		M DESM		PM DESM		ÍNDICE		GDS		GNS		C SOBR		P SOBR		M SOBR		T SOBR		Pm SOBR		PE		AOL		EGS		EP8		GIM		ÍNDICE		ÍNDICE									
								DEP	%	DEP	%	DEP	%	DEP	%	DEP	%	DEP	%	DEP	%	DEP	%	DEP	%	DEP	%	DEP	%	DEP	%	DEP	%	DEP	%	DEP	%	DEP	%	DEP	%	DEP	%	DEP	%	DEP	%	DEP	%	DEP	%	DEP	%	DEP	%	DEP	%
TEIB109	4 LINHAS	23460	3/8	158833	P		142026		14,52	1	0,25	3	0,33	2	0,23	7	-0,13	2	41,68	1	8,24	1		22,76	1	0,27	3	0,31	2	0,24	8	0,09	14	-0,12	3	1,32	1	0,44	24	0,06	10	0,05	41	0,07	10	R\$ 76,40	2	40,59	1								
G296	VITALE	16212	3/8		P		142026		12,97	1	0,26	2	0,32	2	0,35	1			38,52	1	6,14	3		19,11	1	0,31	1	0,30	2	0,38	1	0,14	7	-0,02	56	1,10	3									36,19	1										
270	SANTO ANTÃO	14982	3/8		P		121203		9,68	1	0,28	2	0,33	1	0,35	1			31,41	1	8,91	1		18,58	1	0,35	1	0,32	2	0,38	1	0,06	20	-0,09	7	0,70	9											36,00	1								
TEIB106	4 LINHAS	23460	3/8	158831	P	SUMAJ	128906		12,67	1	0,24	3	0,23	6	0,10	32	-0,14	2	36,93	1	8,46	1		21,13	1	0,27	3	0,24	6	0,13	27	0,09	16	-0,16	1	0,44	20	1,56	5	0,03	20	0,14	19	0,06	11	R\$ 90,23	1	35,88	1								
287	4 LINHAS	14982	3/8		P		121203		10,41	1	0,32	1	0,35	1	0,41	1			34,66	1	8,61	1		19,02	1	0,40	1	0,33	1	0,48	1	0,11	12	-0,10	4	-0,30	87										35,47	1									
5585	TRADIÇÃO MT	23242	3/8		B		137610	0,64	87	10,52	1	0,27	2	0,41	1	0,30	3	-0,10	5	32,93	1	8,19	1		18,71	1	0,30	2	0,40	1	0,34	2	0,14	8	-0,10	4	0,88	6	1,73	4	0,05	15	0,42	2	-0,15	94	R\$ 100,58	1	35,43	1							
1820	RINCON	7287	3/8		P	DESEJADO	267523	2,20	99	12,76	1	0,22	5						36,35	1	8,49	1		21,25	1	0,27	3	0,14	21	0,11	33	0,27	1	-0,04	40	0,26	34	3,41	1	0,10	4	0,01	51	0,07	10	R\$ 98,75	1	34,95	1								
672	JF PIRATINIZINHO	18778	3/8			ROSENDO	128849	0,34	74	8,98	2	0,32	1	0,44	1	0,35	1			31,21	1	5,47	4		14,46	2	0,31	1	0,37	1	0,36	2	0,33	1	-0,05	29	1,69	1	2,38	2	0,21	1	0,53	1	0,10	5	R\$ 96,37	1	33,65	1							
20108	AVE MARIA	14174	3/8		V	HEMINGWAY	141706		6,04	6	0,45	1	0,54	1	0,51	1	-0,03	43	28,89	1	3,77	9		9,81	7	0,48	1	0,48	1	0,56	1	0,13	9	-0,03	45	1,27	2										32,51	1									
502E	TRADIÇÃO AZUL	13339	3/8		P		10123153	-0,31	25	10,87	1	0,15	13	0,13	25	0,14	23	-0,04	34	29,72	1	9,19	1		20,07	1	0,19	10	0,13	24	0,17	19	0,23	2	-0,04	34	0,69	9										32,40	1								
45	SERRA CRAF	23113	3/8		P	SUMAJ	128906		10,29	1	0,26	3	0,21	8	0,16	17	-0,07	13	32,01	1	7,37	2		17,67	1	0,31	1	0,24	6	0,22	11	0,24	2	-0,09	6	0,29	31											32,31	1								
20080	AVE MARIA	14174	3/8		V	COMODIN	143371		9,34	1	0,23	4	0,29	3	0,28	3	-0,02	56	28,68	1	7,25	2		16,60	2	0,28	3	0,29	3	0,30	4	0,17	5	-0,03	47	1,00	4											31,87	1								
1090	ALS GUARITA	23120	3/8		P	DESEJADO	267523	1,84	99	10,78	1	0,07	38	0,04	57	0,01	68			26,39	2	9,78	1		20,56	1	0,11	26	0,08	40	0,02	63	0,22	3	-0,02	58	1,13	2										31,13	1								
H18/20	PAIPASSO	20882	3/8		V	LEGADO	142119	1,16	95	8,68	2	0,16	12							-0,12	3	24,89	2	8,75	1		17,43	1	0,18	12					-0,12	3	1,36	1	-0,39	63	0,02	28	-0,33	99	-0,04	56	R\$ 43,69	7	31,11	1							
17	CANTAGALO	23045	3/8			DESEJADO	267523		9,11	2	0,11	25	0,17	15	0,09	34	-0,00	70	23,89	3	10,16	1		19,28	1	0,19	11	0,23	7	0,14	25	0,29	1	-0,01	64	0,87	6											31,06	1								

Touro Nacional D/F (Tipo de índice): D = Índice DESMAMA | F = Índice FINAL

Touro Nacional D/F (Tipo de índice): D = Índice DESMAMA | F = Índice FINAL

Para qualificar na listagem de Touros Jovens Líderes, os mesmos devem atender os seguintes requisitos:

1. Serão apresentados até os 20 melhores touros classificados para cada característica avaliada.
2. Deverão estar dentre os 20% superiores para a característica correspondente na tabela.

TABELA 28. TOUROS JOVENS LÍDERES DA RAÇA BRANGUS ORDENADOS POR PESO AO NASCER

NOME DO TOURO	AFIXO DO TOURO	REGISTRO DO TOURO	ANO NASC	PEL	CAT	CRIADOR	CIA	PN			ÍNDICE		ÍNDICE	
								DEP	AC	%	DESMAMA	%	FINAL	%
5574	UMBU		2020		PS	99		-1,43	0,27	1	21,49	4	21,98	4
5250	TRADIÇÃO MT		2020	P	PS	23242		-0,96	0,25	4	15,44	9	15,41	9
2189	DA ROCHA		2020	P	PS	21988		-0,93	0,21	4	13,83	11	15,01	9
4793	TRADIÇÃO MT		2020	P	PS	23242		-0,61	0,26	11	31,22	1	27,67	2
686	JF PIRATINIZINHO		2020		PS	18778		-0,54	0,24	13	26,41	2	24,83	2
1701	RINCON		2020	P	PS	7287		-0,45	0,28	17	19,49	5	22,44	3
A1045	BRAWIR		2020	P	PS	19199		-0,40	0,28	19	17,47	7	19,38	5
538E	TRADIÇÃO AZUL		2020	P	PS	13339		-0,39	0,21	20	17,92	6	19,97	5

TABELA 29. TOUROS JOVENS LÍDERES DA RAÇA BRANGUS ORDENADOS POR ÍNDICE DESMAMA

NOME DO TOURO	AFIXO DO TOURO	REGISTRO DO TOURO	ANO NASC	PEL	CAT	CRIADOR	CIA	ÍNDICE		ÍNDICE		ÍNDICE	
								DESMAMA	%	CARÇAÇA	%	FINAL	%
TEI8109	4 LINHAS	158833	2020	P	PS	23460		41,68	1	R\$ 76,40	2	40,59	1
6296	VITALE		2020	P	PS	16212		38,52	1	R\$ 59,81	3	36,19	1
TEI8106	4 LINHAS	158831	2020	P	PS	23460		36,93	1	R\$ 90,23	1	35,88	1
1820	RINCON		2020	P	PS	7287		36,35	1	R\$ 98,75	1	34,95	1
287	SANTO ANTÃO		2020	P	PS	14982		34,66	1	R\$ 73,24	2	35,47	1
TEI574	RINCON		2020	P	PS	7287		33,22	1	R\$ 67,99	2	30,94	1
5585	TRADIÇÃO MT		2020		PS	23242		32,93	1	R\$ 100,58	1	35,43	1
5183	TRADIÇÃO MT		2020	P	PS	23242		32,28	1	R\$ 3703	9	22,88	3
45	SERRA CRAF		2020	P	PS	23113		32,01	1	R\$ 74,59	2	32,31	1
1563	RINCON		2020	V	PS	7287		31,87	1	R\$ 85,20	1	30,34	1
270	SANTO ANTÃO		2020	P	PS	14982		31,41	1	R\$ 69,54	2	36,00	1
4793	TRADIÇÃO MT		2020	P	PS	23242		31,22	1	R\$ 44,99	6	27,67	2
672	JF PIRATINIZINHO		2020		PS	18778		31,21	1	R\$ 96,37	1	33,65	1
T05	SOSSEGO		2020	P	PS	14764		30,01	1	R\$ 78,20	2	29,89	1
502E	TRADIÇÃO AZUL		2020	P	PS	13339		29,72	1	R\$ 87,70	1	32,40	1
20018	AVE MARIA		2020	V	PS	14174		29,50	1	R\$ 34,32	10	29,30	1
20062	AVE MARIA		2020	P	PS	14174		29,37	1	R\$ 63,00	3	30,25	1
079F	SIGMA		2020	P	PS	21429		29,24	1	R\$ 58,80	4	27,11	2
20108	AVE MARIA		2020	V	PS	14174		28,89	1	R\$ 46,05	6	32,51	1
H66/20	PAIPASSO		2020	V	PS	20882		28,78	1	R\$ 44,72	7	28,71	1

TABELA 30. TOUROS JOVENS LÍDERES DA RAÇA BRANGUS ORDENADOS POR PELAME AO SOBREANO

NOME DO TOURO	AFIXO DO TOURO	REGISTRO DO TOURO	ANO NASC	PEL	CAT	CRIADOR	CIA	PmSd			ÍNDICE		ÍNDICE	
								DEP	AC	%	DESMAMA	%	FINAL	%
TEI8105	4 LINHAS	158830	2020	P	PS	23460		-0,17	0,22	1	15,78	8	15,23	9
Y619	CHALÉ		2020		PS	10385		-0,16	0,25	1	14,17	11	18,74	6
TEI8106	4 LINHAS	158831	2020	P	PS	23460		-0,16	0,26	1	36,93	1	35,88	1
TEI8110	4 LINHAS		2020	P	PS	23460		-0,15	0,27	1	21,69	3	21,65	4
TEI8103	4 LINHAS		2020	P	PS	23460		-0,15	0,27	1	19,65	5	21,14	4
H28/20	PAIPASSO		2020	V	PS	20882		-0,14	0,24	2	28,22	1	29,85	1
H66/20	PAIPASSO		2020	V	PS	20882		-0,13	0,25	2	28,78	1	28,71	1
H04/20	PAIPASSO		2020	P	PS	20882		-0,12	0,27	2	20,50	4	15,35	9
TEI8109	4 LINHAS	158833	2020	P	PS	23460		-0,12	0,24	3	41,68	1	40,59	1
H18/20	PAIPASSO		2020	V	PS	20882		-0,12	0,26	3	24,89	2	31,11	1
610	JF PIRATINIZINHO		2020		PS	18778		-0,11	0,25	4	19,17	5	19,93	5
Q209	SIGMA		2020	P	PS	21429		-0,10	0,22	4	24,92	2	21,05	4
5510	TRADIÇÃO MT		2020	P	PS	23242		-0,10	0,24	4	15,80	8	15,76	9
287	SANTO ANTÃO		2020	P	PS	14982		-0,10	0,22	4	34,66	1	35,47	1
269	SANTO ANTÃO		2020	P	PS	14982		-0,10	0,22	4	20,87	4	22,21	3
5585	TRADIÇÃO MT		2020		PS	23242		-0,10	0,19	4	32,93	1	35,43	1
Z114	PRIMAVERA		2020	P	PS	2496		-0,10	0,21	5	21,33	4	27,95	2
Z46	V		2020	V	PS	25945		-0,10	0,26	5	20,75	4	17,58	7
591	JF PIRATINIZINHO		2020		PS	18778		-0,10	0,27	5	19,65	5	18,11	6
Q503	SIGMA		2020	P	PS	21429		-0,10	0,24	5	19,08	5	16,49	8

TABELA 31. TOUROS JOVENS LÍDERES DA RAÇA BRANGUS ORDENADOS POR ÁREA DE OLHO DE LOMBO

NOME DO TOURO	AFIXO DO TOURO	REGISTRO DO TOURO	ANO NASC	PEL	CAT	CRIADOR	CIA	AOL			ÍNDICE		ÍNDICE		ÍNDICE	
								DEP	AC	%	DESMAMA	%	CARCAÇA	%	FINAL	%
464	JF PIRATINIZINHO		2020		PS	18778		3,93	0,25	1	27,81	1	R\$ 81,26	1	24,41	3
1863	RINCON		2020	V	PS	7287		3,47	0,24	1	15,89	8	R\$ 58,69	4	17,10	7
1820	RINCON		2020	P	PS	7287		3,41	0,24	1	36,35	1	R\$ 98,75	1	34,95	1
1563	RINCON		2020	V	PS	7287		3,40	0,25	1	31,87	1	R\$ 85,20	1	30,34	1
544	JF PIRATINIZINHO		2020		PS	18778		3,32	0,26	1	18,31	6	R\$ 80,72	1	27,25	2
Q209	BT JUNCO		2020	P	PS	21429		3,20	0,23	1	24,92	2	R\$ 52,51	5	21,05	4
5574	UMBU		2020		PS	99		3,12	0,25	1	21,49	4	R\$ 84,39	1	21,98	4
522E	TRADIÇÃO AZUL		2020	P	PS	13339		3,02	0,18	1	28,39	1	R\$ 100,26	1	26,65	2
1290	LA COXILHA		2020		PS	15771		3,02	0,22	1	16,12	8	R\$ 12,15	28	15,35	9
Q133	BT JUNCO		2020	P	PS	21429		2,93	0,23	1	20,30	4	R\$ 34,82	10	17,79	6
5523	TRADIÇÃO MT		2020	P	PS	23242		2,68	0,21	1	28,39	1	R\$ 105,49	1	27,50	2
593	JF PIRATINIZINHO		2020		PS	18778		2,66	0,27	1	19,10	5	R\$ 63,96	3	17,61	7
72	ZORIAL		2020	V	PS	18898		2,62	0,25	1	24,24	3	R\$ 78,96	1	23,28	3
TE1574	RINCON		2020	P	PS	7287		2,55	0,21	1	33,22	1	R\$ 67,99	2	30,94	1
1795	RINCON		2020	P	PS	7287		2,54	0,25	1	19,97	5	R\$ 40,45	8	21,54	4
5011	TRADIÇÃO MT		2020	P	PS	23242		2,39	0,23	2	27,23	2	R\$ 75,62	2	22,61	3
Q179	BT JUNCO		2020	P	PS	21429		2,39	0,23	2	25,89	2	R\$ 52,95	5	20,01	5
672	JF PIRATINIZINHO		2020		PS	18778		2,38	0,23	2	31,21	1	R\$ 96,37	1	33,65	1
5166	TRADIÇÃO MT		2020	P	PS	23242		2,38	0,25	2	14,86	10	R\$ 67,99	2	17,02	7
4849	TRADIÇÃO MT		2020	P	PS	23242		2,33	0,24	2	27,41	2	R\$ 59,05	4	25,43	2

TABELA 32. TOUROS JOVENS LÍDERES DA RAÇA BRANGUS ORDENADOS POR ESPESSURA DE GORDURA SUBCUTÂNEA

NOME DO TOURO	AFIXO DO TOURO	REGISTRO DO TOURO	ANO NASC	PEL	CAT	CRIADOR	CIA	EGS			ÍNDICE		ÍNDICE		ÍNDICE	
								DEP	AC	%	DESMAMA	%	CARÇAÇA	%	FINAL	%
34	ZORIAL		2020	V	PS	18898		0,32	0,12	1	13,38	12	R\$ 44,29	7	16,76	7
72	ZORIAL		2020	V	PS	18898		0,23	0,16	1	24,24	3	R\$ 78,96	1	23,28	3
5011	TRADIÇÃO MT		2020	P	PS	23242		0,22	0,15	1	27,23	2	R\$ 75,62	2	22,61	3
A987	BRAWIR		2020	P	PS	19199		0,21	0,18	1	21,68	3	R\$ 98,48	1	21,14	4
672	JF PIRATINIZINHO		2020		PS	18778		0,21	0,13	1	31,21	1	R\$ 96,37	1	33,65	1
4883	TRADIÇÃO MT		2020	P	PS	23242		0,17	0,14	1	20,28	4	R\$ 75,05	2	20,14	5
4999	TRADIÇÃO MT		2020	P	PS	23242		0,16	0,16	1	17,98	6	R\$ 57,37	4	20,17	5
538E	TRADIÇÃO AZUL		2020	P	PS	13339		0,15	0,09	2	17,92	6	R\$ 101,65	1	19,97	5
534	JF PIRATINIZINHO		2020		PS	18778		0,14	0,12	2	17,11	7	R\$ 16,83	23	16,71	8
Z076	PRIMAVERA		2020	V	PS	2496		0,13	0,16	2	20,33	4	R\$ 36,43	9	20,41	4
4792	TRADIÇÃO MT		2020	P	PS	23242		0,13	0,16	2	16,37	8	R\$ 59,32	3	15,77	9
5434	TRADIÇÃO MT		2020	P	PS	23242		0,13	0,09	2	18,45	6	R\$ 48,29	6	17,56	7
617	JF PIRATINIZINHO		2020		PS	18778		0,13	0,10	3	22,44	3	R\$ 44,91	6	22,01	4
0503	SIGMA		2020	P	PS	21429		0,12	0,13	3	19,08	5	R\$ 61,88	3	16,49	8
464	JF PIRATINIZINHO		2020		PS	18778		0,12	0,14	3	27,81	1	R\$ 81,26	1	24,41	3
5164	TRADIÇÃO MT		2020	P	PS	23242		0,12	0,17	3	13,43	12	R\$ 58,56	4	18,80	6
5442	TRADIÇÃO MT		2020	P	PS	23242		0,12	0,16	3	25,74	2	R\$ 78,24	2	26,67	2
5523	TRADIÇÃO MT		2020	P	PS	23242		0,11	0,12	4	28,39	1	R\$ 105,49	1	27,50	2
TE1574	RINCON		2020	P	PS	7287		0,11	0,15	4	33,22	1	R\$ 67,99	2	30,94	1
24	PRIMAVERA		2020	V	PS	2496		0,11	0,12	4	13,68	11	R\$ 36,99	9	17,35	7

TABELA 33. TOUROS JOVENS LÍDERES DA RAÇA BRANGUS ORDENADOS POR ESPESSURA DE GORDURA SUBCUTÂNEA MEDIDA NA PICANHA

NOME DO TOURO	AFIXO DO TOURO	REGISTRO DO TOURO	ANO NASC	PEL	CAT	CRIADOR	CIA	EP8			ÍNDICE		ÍNDICE		ÍNDICE	
								DEP	AC	%	DESMAMA	%	CARÇAÇA	%	FINAL	%
A987	BRAWIR		2020	P	PS	19199		0,81	0,26	1	21,68	3	R\$ 98,48	1	21,14	4
5164	TRADIÇÃO MT		2020	P	PS	23242		0,76	0,23	1	13,43	12	R\$ 58,56	4	18,80	6
538E	TRADIÇÃO AZUL		2020	P	PS	13339		0,69	0,15	1	17,92	6	R\$ 101,65	1	19,97	5
4883	TRADIÇÃO MT		2020	P	PS	23242		0,69	0,21	1	20,28	4	R\$ 75,05	2	20,14	5
4903	TRADIÇÃO MT		2020	P	PS	23242		0,65	0,21	1	14,65	10	R\$ 31,10	12	17,86	6
1857	RINCON		2020	V	PS	7287		0,65	0,20	1	16,75	7	R\$ 71,61	2	17,47	7
4999	TRADIÇÃO MT		2020	P	PS	23242		0,65	0,22	1	17,98	6	R\$ 57,37	4	20,17	5
4792	TRADIÇÃO MT		2020	P	PS	23242		0,59	0,23	1	16,37	8	R\$ 59,32	3	15,77	9
672	JF PIRATINIZINHO		2020		PS	18778		0,53	0,20	1	31,21	1	R\$ 96,37	1	33,65	1
440	JF PIRATINIZINHO		2020		PS	18778		0,51	0,24	1	23,43	3	R\$ 65,94	2	22,38	3
5523	TRADIÇÃO MT		2020	P	PS	23242		0,51	0,18	1	28,39	1	R\$ 105,49	1	27,50	2
0503	SIGMA		2020	P	PS	21429		0,50	0,21	1	19,08	5	R\$ 61,88	3	16,49	8
5442	TRADIÇÃO MT		2020	P	PS	23242		0,46	0,23	2	25,74	2	R\$ 78,24	2	26,67	2
T05	SOSSEGO		2020	P	PS	14764		0,44	0,20	2	30,01	1	R\$ 78,20	2	29,89	1
37	ETF SERRA		2020	P	PS	23113		0,44	0,15	2	17,41	7	R\$ 74,91	2	18,68	6
5585	TRADIÇÃO MT		2020		PS	23242		0,42	0,12	2	32,93	1	R\$ 100,58	1	35,43	1
1701	RINCON		2020	P	PS	7287		0,41	0,24	2	19,49	5	R\$ 67,14	2	22,44	3
5011	TRADIÇÃO MT		2020	P	PS	23242		0,41	0,21	2	27,23	2	R\$ 75,62	2	22,61	3
0216	SIGMA		2020	P	PS	21429		0,40	0,21	2	27,34	2	R\$ 52,54	5	21,52	4
72	ZORIAL		2020	V	PS	18898		0,38	0,22	2	24,24	3	R\$ 78,96	1	23,28	3

Touro Nacional D/F (Tipo de índice): D = Índice DESMAMA | F = Índice FINAL

TABELA 34. TOUROS JOVENS LÍDERES DA RAÇA BRANGUS ORDENADOS POR GORDURA INTRAMUSCULAR

NOME DO TOURO	AFIXO DO TOURO	REGISTRO DO TOURO	ANO NASC	PEL	CAT	CRIADOR	CIA	GIM			ÍNDICE		ÍNDICE		ÍNDICE	
								DEP	AC	%	DESMAMA	%	CARCAÇA	%	FINAL	%
A987	BRAWIR		2020	P	PS	19199		0,31	0,28	1	21,68	3	R\$ 98,48	1	21,14	4
Q83F	SIGMA		2020	P	PS	21429		0,26	0,28	1	17,27	7	R\$ 40,93	8	16,78	7
Q133	SIGMA		2020	P	PS	21429		0,26	0,25	1	20,30	4	R\$ 34,82	10	17,79	6
Q216	SIGMA		2020	P	PS	21429		0,24	0,25	1	27,34	2	R\$ 52,54	5	21,52	4
522E	TRADIÇÃO AZUL		2020	P	PS	13339		0,18	0,20	2	28,39	1	R\$ 100,26	1	26,65	2
1795	RINCON		2020	P	PS	7287		0,18	0,27	2	19,97	5	R\$ 40,45	8	21,54	4
Q179	SIGMA		2020	P	PS	21429		0,15	0,25	2	25,89	2	R\$ 52,95	5	20,01	5
1563	RINCON		2020	V	PS	7287		0,14	0,26	3	31,87	1	R\$ 85,20	1	30,34	1
5011	TRADIÇÃO MT		2020	P	PS	23242		0,13	0,24	3	27,23	2	R\$ 75,62	2	22,61	3
T05	SOSSEGO		2020	P	PS	14764		0,13	0,24	3	30,01	1	R\$ 78,20	2	29,89	1
Q82F	SIGMA		2020	P	PS	21429		0,13	0,25	3	20,54	4	R\$ 2,82	41	20,57	4
1804	RINCON		2020	P	PS	7287		0,11	0,28	4	14,93	9	R\$ 41,36	8	17,18	7
Z382	PRIMAVERA		2020	P	PS	2496		0,11	0,25	4	13,72	11	R\$ 36,61	9	16,32	8
1476	BT JUNCO		2020	V	PS	21499		0,10	0,27	5	12,91	13	R\$ 29,20	13	15,10	9
672	JF PIRATINIZINHO		2020		PS	18778		0,10	0,24	5	31,21	1	R\$ 96,37	1	33,65	1
116E	TRADIÇÃO AZUL		2020	P	PS	13339		0,09	0,08	6	20,11	4	R\$ 41,68	8	19,75	5
534E	TRADIÇÃO AZUL		2020	P	PS	13339		0,09	0,21	6	21,50	4	R\$ 17,09	22	19,54	5
T03	SOSSEGO		2020	P	PS	14764		0,09	0,24	6	14,26	10	R\$ 22,23	17	20,34	5
4973	TRADIÇÃO MT		2020	P	PS	23242		0,08	0,28	8	18,77	6	R\$ 24,47	16	16,81	7
5434	TRADIÇÃO MT		2020	P	PS	23242		0,07	0,15	8	18,45	6	R\$ 48,29	6	17,56	7



BRANGUS
P I R A T I N I

(53) 99995 8803 | (53) 99971 0146
Instagram@piratinizinho

TABELA 35. FÊMEAS JOVENS BRANGUS

TATUAGEM DA FÊMEA	AFIXO	CRIADOR	GS	REGISTRO DA FÊMEA	PEL	APELIDO DO PAI	REGISTRO DO PAI	PN		GND direto		C DESM		P DESM		M DESM		PM DESM		ÍNDICE		GDS		GNS		C SOBR		P SOBR		M SOBR		T SOBR		Pm SOBR		AOL		EGS		EP8		GIM		ÍNDICE		ÍNDICE			
								DEP	%	DEP	%	DEP	%	DEP	%	DEP	%	DEP	%	DEP	%	DEP	%	DEP	%	DEP	%	DEP	%	DEP	%	DEP	%	DEP	%	DEP	%	DEP	%	DEP	%	DEP	%	DEP	%	DEP	%	DEP	%
472	JF PIRATINIZINHO	18778	3/8			ROSENDO	128849	0,59	85	5,33	8	0,23	4	0,20	9	0,18	14			19,51	5	3,84	8	9,17	8	0,21	7	0,15	20	0,15	23	0,24	2	-0,03	46												19,88	5	
TE18107	4 LINHAS	23460	3/8	158832	P		143425			7,71	3	0,10	27	0,10	32	0,22	8	-0,17	1	20,30	4	5,93	3	13,63	3	0,12	25	0,13	26	0,25	7	-0,04	56	-0,18	1	0,02	41	0,27	1			0,02	24	R\$ 64,78	3	19,87	5		
18	PLB	23423	3/8		P		10200901			4,95	10	0,16	12	0,30	2	0,25	5	-0,01	65	16,15	8	5,93	3	10,88	5	0,18	12	0,28	3	0,29	4	0,14	8	-0,02	60												19,84	5	
549	JF PIRATINIZINHO	18778	3/8			SOBERANO	126233	1,11	95	4,24	13	0,12	21	0,20	9	0,08	39			12,90	13	5,79	4	10,03	6	0,18	12	0,21	9	0,08	40	0,26	1	0,01	82												19,81	5	
BR323	DOS TAPES	5949	3/8		P	SOY UNICO	126061			7,22	4	0,06	41	0,00	74	0,06	45	-0,04	38	17,82	6	6,14	3	13,35	3	0,09	35	-0,02	81	0,07	43	0,24	2	-0,04	33													19,73	5
5494	TRADIÇÃO MT	23242	3/8		P		137522	1,01	94	6,94	4	0,17	11	0,10	32	0,17	16	-0,10	5	20,93	4	4,38	7	11,33	5	0,17	15	0,11	32	0,18	17	0,16	6	-0,07	13													19,69	5
H24/20	PAIPASSO	20882	3/8		V	LEGADO	142119	0,78	90	6,53	5	0,12	22					-0,06	18	18,21	6	5,56	4	12,08	4	0,12	26						-0,07	13	1,56	5	0,03	21	0,18	12	0,09	6	R\$ 67,33	2	19,56	5			
0155	SIGMA	21429	3/8		P		117864	1,73	99	6,46	5	0,26	2	0,16	16	0,11	30	-0,07	14	23,28	3	1,12	28	7,58	11	0,28	2	0,11	33	0,10	35	0,37	1	-0,08	11												19,50	5	
5405	TRADIÇÃO MT	23242	3/8		P	TRUMPETER	117522	0,45	79	5,84	7	0,17	10	0,17	15	0,14	22	-0,01	59	18,60	6	2,76	14	8,60	9	0,21	8	0,15	20	0,17	19	0,07	19	0,04	91												19,41	5	
20057	AVE MARIA	14174	3/8		P	COMODIN	143371			5,30	8	0,22	5	0,24	6	0,28	3	-0,01	66	18,92	5	3,27	11	8,57	9	0,24	5	0,24	6	0,28	5	0,22	3	-0,02	57												19,41	5	
177	TELLECHEA	18551	3/8		V	DESEJADO	267523			5,77	7	0,08	33	0,15	19	0,06	47	-0,02	48	15,15	9	6,72	2	12,49	4	0,15	19	0,20	11	0,08	40	0,13	9	-0,03	46												19,37	5	
20131	AVE MARIA	14174	3/8		V	COMODIN	143371			5,78	7	0,20	6	0,29	2	0,29	3	-0,02	49	19,50	5	3,30	11	9,07	8	0,22	7	0,27	4	0,27	6	0,07	19	-0,04	39												19,33	5	
20100	AVE MARIA	14174	3/8		V	HEMINGWAY	141706			4,16	13	0,37	1	0,43	1	0,42	1	-0,02	54	21,59	3	0,76	33	4,92	18	0,37	1	0,36	1	0,46	1	0,13	9	-0,02	57												19,28	5	
4975	TRADIÇÃO MT	23242	3/8		P	PROFETA	94530	0,06	56	4,85	10	0,18	8	0,24	6	0,34	1	-0,08	11	16,65	8	5,28	5	10,12	6	0,23	5	0,30	2	0,40	1	-0,17	90	-0,08	11												18,96	6	
19	PLB	23423	3/8		P	LEGADO	142119			4,82	10	0,19	8	0,03	62	0,03	60	0,02	83	16,68	7	3,85	8	8,67	9	0,19	10	0,04	56	0,05	52	0,07	18	0,00	74													18,95	6

Fêmea Nacional D/F (Tipo de índice): D = Índice DESMAMA | F = Índice FINAL



Alexandre Teixeira Stefani



ALTA & PROGEN

FORÇAS QUE SE SOMAM

*A mais completa bateria
de corte taurino do mercado*

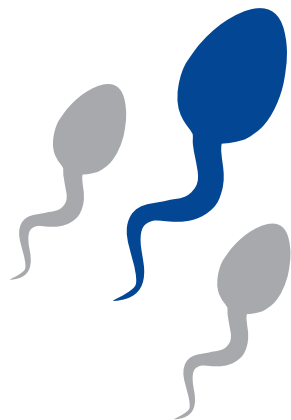

*A cada 3 doses vendidas de
corte taurino, + de 1 é da Alta!*

 altabrasil |  altabr |  altabrasiloficial
www.altagenetics.com.br | (34) 3318 7777

 **progen** (53) 3243 1199 | www.progen.agr.br

 **Alta**